

<b>BILANS TERENU</b>	
POWIERZCHNIA DZIAŁEK WCHODZĄCYCH W SKŁAD INWESTYCJI	
1127/3	3258 m <sup>2</sup>
1130/4	1447 m <sup>2</sup>
RAZEM	4705 m <sup>2</sup>

POWIERZCHNIA ISTNIEJĄCEJ ZABUDOWY	177,75 m <sup>2</sup>
POWIERZCHNIA TERENÓW UTWARDZONYCH (drogi, chodniki, parkingi, place)	3104,98 m <sup>2</sup>

POWIERZCHNIA TERENÓW BIOLOGICZNIE CZYNNYCH (trawniki, kwiatniki itp.)	1422,27 m <sup>2</sup> (30,23%)
--------------------------------------------------------------------------	---------------------------------

- UWAGI**
- WSZELKIE PRACE NALEŻY PROWADZIĆ ZGODNIE Z ZASADAMI SZTUKI BUDOWLANEJ.
  - WSZYSTKIE WYMIARY ZWERYFIKOWAĆ NA BUDOWIE.
  - W RAZIE OTRZYMANIA RYSUNKÓW ZAMIENNYCH OBOWIAZUJĄ RYSUNKI Z OSTATNIĄ DATĄ MODYFIKACJI. WCZEŚNIEJSZE RYSUNKI TRAKTUE SIĘ JAKO NIEAKTUALNE I NALEŻY JE WYCOFAĆ Z BUDOWY.
  - W PRZYPADKU POJAWIENIA SIĘ WĄTPLIWOŚCI INTERPRETACYJNYCH W ZAPROPONOWANYCH ROZWIĄZANIACH TECHNICZNYCH NALEŻY SKONTAKTOWAĆ SIĘ Z AUTOREM OPRACOWANIA DLA JEDNOZNACZNEGO USTALENIA SPOSOBU ROZWIĄZANIA TECHNICZNEGO.

<b>WIEWIÓRA &amp; GOLCZYK</b> <b>ARCHITEKCI</b>			
ARCHITEKTURA URBANISTYKA PROJEKTY WNĘTRZ NADZÓR AUTORSKI			
WIEWIÓRA & GOLCZYK ARCHITEKCI spółka z ograniczoną odpowiedzialnością sp.k. 34-300 Żywiec ul. Kościuszki 42 tel.: +48 (33) 861 65 57 www.wiewioragolczyk.pl e-mail: biuro@wiewioragolczyk.pl Sąd Rejonowy w Bielsku-Białej, Wydział VIII Gospodarczy KRS KRS: 0000766966 REGON: 070498362 NIP: 5531242017			
<b>W &amp; W ARCHITEKCI SPÓŁKA Z OGRANICZONĄ ODPOWIEDZIALNOŚCIĄ SP. K.</b> 43-300 Bielsko-Biała ul. Warszawska 1/5, www.wwarchitekci.com.pl, e-mail: biuro@wwarchitekci.com.pl, tel.: +48 33 810 54 43 Sąd Rejonowy w Bielsku-Białej VIII Wydział Gospodarczy KRS KRS: 0000761334 REGON: 243213816 NIP: 5472146044			
BRANŻA:	ARCHITEKTURA	STADIUM:	ZGŁOSZENIE O ZAMIARZE PRZYSTĄPIENIA DO ROBÓT BUDOWLANYCH
PROJEKT:	PRZEBUDOWA ISTNIEJĄCEJ ŚCIEŻKI PIESZEJ W RAMACH REWITALIZACJI OBSZARU HISTORYCZNEGO WRZĄ Z ZAGOSPODAROWANIEM PRZESTRZENI PUBLICZNEJ W WĘGERSKIEJ GÓRCIE NA DZIAŁKACH O NR EWID. 1127/3 I 1130/4.		
INWESTOR:	GMINA WĘGERSKA GÓRKA ul. Zielona 43, 34-350 Węgierska Górka		
RYSEK:	PROJEKT ZAGOSPODAROWANIA TERENU		
GLÓWNY PROJEKTANT:	mgr inż. arch. JACEK WIEWIÓRA nr upr.: 80/92 B-B Uprawnienia budowlane bez ograniczeń do projektowania i kierowania robotami budowlanymi w specjalności architektonicznej		AutoCad LT 2011 391-82280668 NR PROJEKTU: 173 REWIZJA
SPRAWDZIŁ:	mgr inż. arch. MACIEJ WIEWIÓRA nr upr.: 195/94 B-B Uprawnienia budowlane bez ograniczeń do projektowania i kierowania robotami budowlanymi w specjalności architektonicznej		DATA: 30.03.2020 SKALA: 1:500
WSPÓŁPRACA:	mgr inż. arch. ADRIANNA KRĘCICHWOST		NR RYSUNKU:
KREŚLIŁ:			
© WSZELKIE PRAWA AUTORSKIE ZASTRZEŻONE - ŻADNA CZĘŚĆ TEGO RYSUNKU NIE MOŻE BYĆ REPRODUKOWANA, PRZECHOWYWANA W SYSTEMACH ODZYSKIWIANY A PRZEKAZYWANA W SPOBÓD ELEKTRONICZNY LUB MECHANICZNY W POSTACI OBITKI KSIĘGODRUKOWEJ, NAGRANIA CZY W JAKIEJKOLWIEK INNEJ FORMIE, BEZ WCZEŚNIEJSZEGO UZYSKANIA PISEMNEJ ZGODY WŁAŚCICIELA PRAW AUTORSKICH. Dz. Ust. Nr 24 Poz. 83 z dn. 4.02.1994 r.			

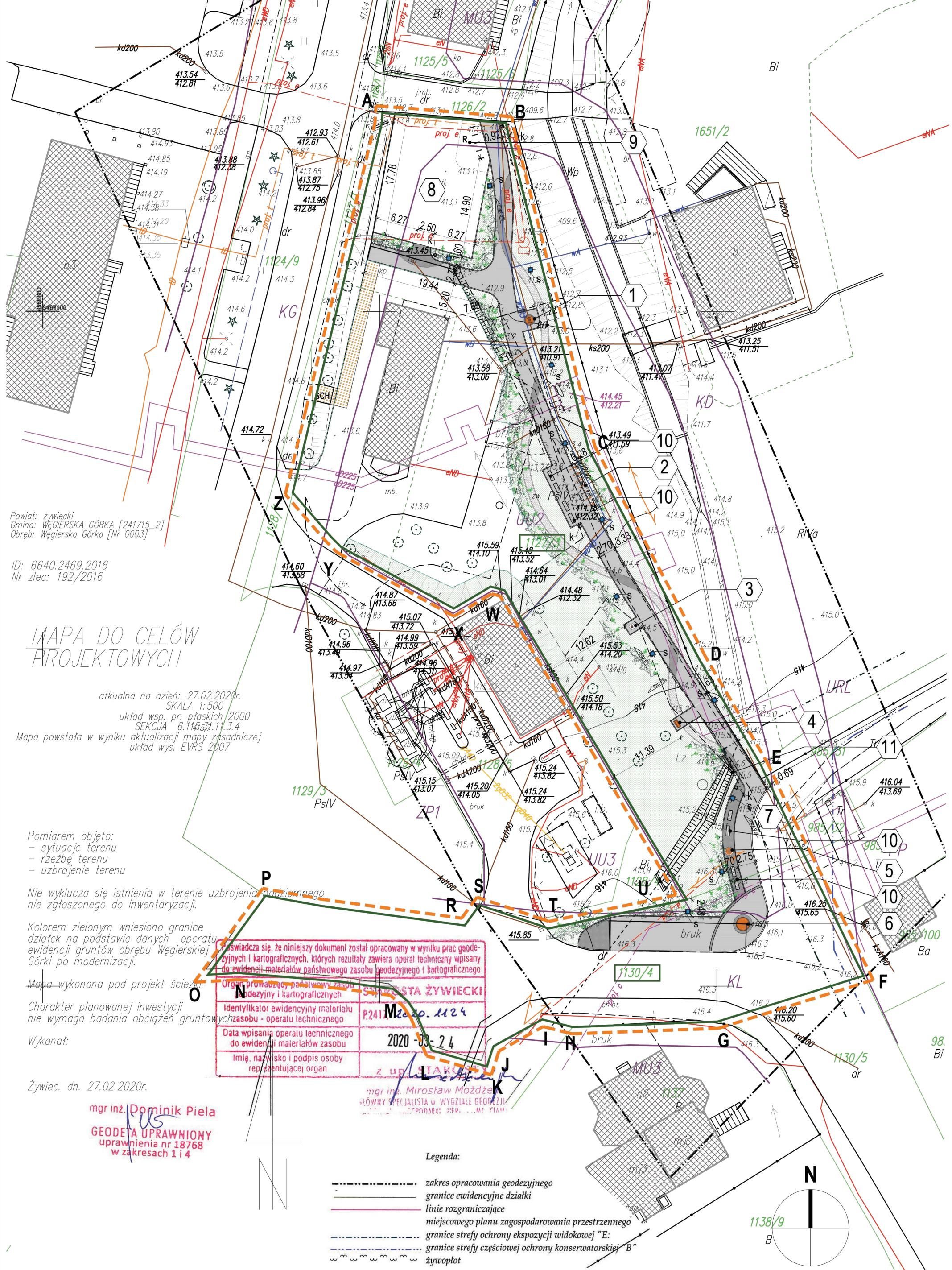

1  
A-0.1

PROJEKT ZAGOSPODAROWANIA TERENU  
1:500

0 5m 10m 20m 40m

SKALA GRAFICZNA