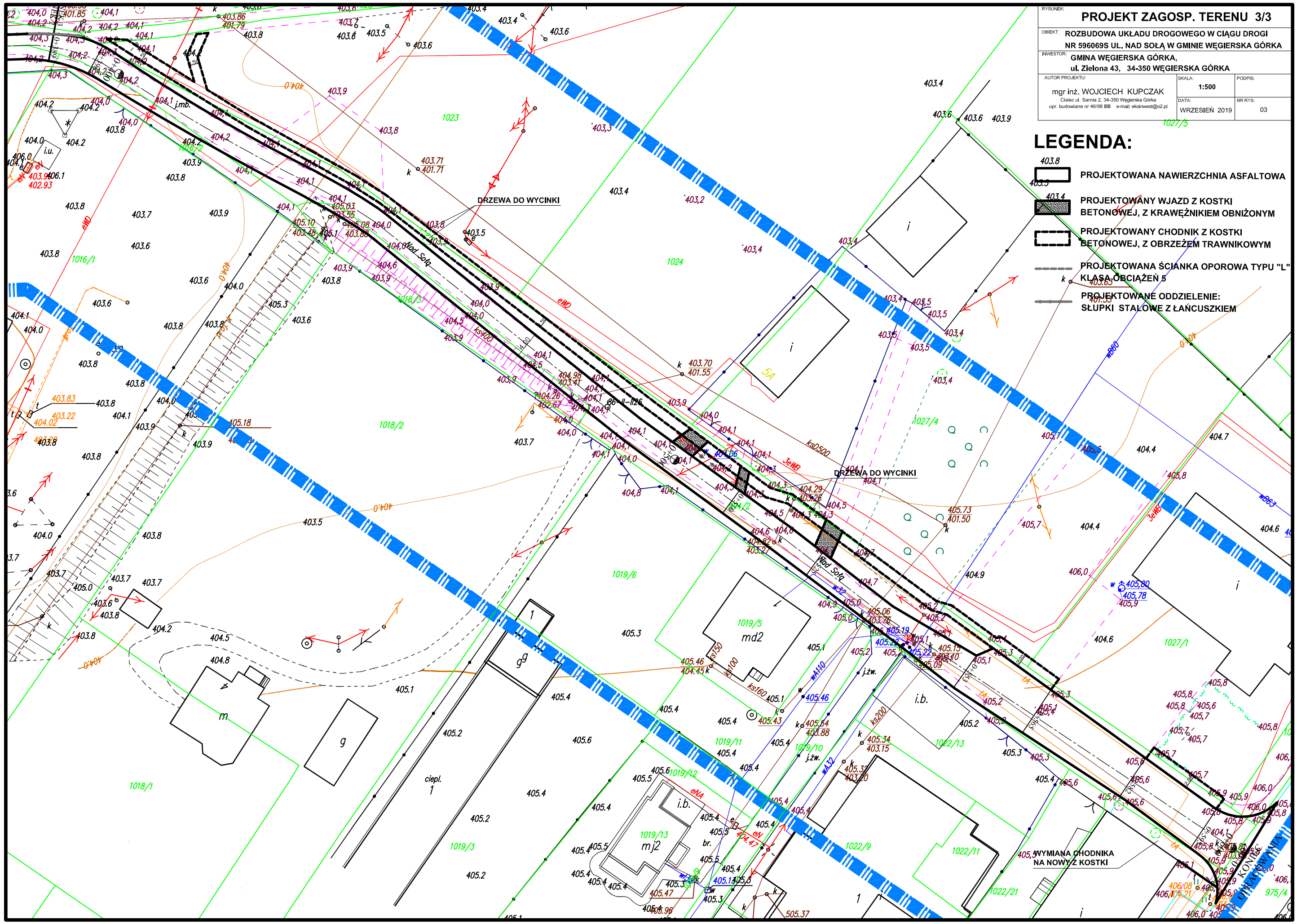

RYSUNEK:

PROJEKT ZAGOSP. TERENU 3/3

OBIEKT: ROZBUDOWA UKŁADU DROGOWEGO W CIĄGU DROGI NR 596069S UL. NAD SOŁĄ W GMINIE WĘGIERSKA GÓRKA

INWESTOR: GMINA WĘGIERSKA GÓRKA, ul. Zielona 43, 34-350 WĘGIERSKA GÓRKA

AUTOR PROJEKTU:
mgr inż. WOJCIECH KUPCZAK
Cisiec ul. Sarnia 2, 34-350 Węgierska Górka
upr. budowlane nr 46/98 BB e-mail: ekoinwest@o2.pl

SKALA: 1:500

PODPIS:

DATA: WRZESIEŃ 2019

NR RYS: 03

LEGENDA:

- PROJEKTOWANA NAWIERZCHNIA ASFALTOWA
- PROJEKTOWANY WJAZD Z KOSTKI BETONOWEJ, Z KRAWĘŻNIKIEM OBNIŻONYM
- PROJEKTOWANY CHODNIK Z KOSTKI BETONOWEJ, Z OBRZEŻEM TRAWNIKOWYM
- PROJEKTOWANA ŚCIANKA OPOROWA TYPU "L" KLASA OBCIĄŻEŃ 5
- PROJEKTOWANE ODDZIELENIE: SŁUPKI STALOWE Z ŁAŃCUSZKIEM