

AnBud		Jednostka projektowa: Z.U.B. "ANBUD" ANDRZEJ BORKOWSKI, ul. Polna 3; 34-300 Żywiec; tel. 501 75 69 14	
		Temat opracowania: PROJEKT ROZBUDOWY ORAZ PRZEBUDOWY ISTNIEJĄCEGO BUDYNKU ADMINISTRACYJNEGO URZĘDU GMINY WĘGERSKA GÓRKA WRAZ Z ZAGOSPODAROWANIEM TERENU	
Adres obiektu: WĘGERSKA GÓRKA; UL. ZIELONA 43 DZIAŁKA NR: 1090/41		Przedmiot rysunku: RZUT FUNDAMENTÓW	
Inwestor: GMINA WĘGERSKA GÓRKA UL. ZIELONA 43 34-350 WĘGERSKA GÓRKA		Projektant: mgr inż. ANDRZEJ BORKOWSKI upr. nr: SLK/1522/POOK/07	
Data: 18-09-2019		Branża: KONSTRUKCJA	
Sprawdzający: inż. ARKADIUSZ KRZESAK upr. nr: SLK/2185/PWOK/08		Podpis: Faza: PW	
Skala: 1:100		Nr rys: K1	

Jednostka projektowa:			
Z.U.B. "ANBUD" ANDRZEJ BORKOWSKI, ul. Polna 3; 34-300 Żywiec; tel. 501 75 69 14			
Temat opracowania:			
PROJEKT ROZBUDOWY ORAZ PRZEBUDOWY ISTNIEJĄCEGO BUDYNKU ADMINISTRACJI I NEO URZĘDU GMINY WĘGERSKA GÓRKA WRAZ Z ZAGOSPODAROWANIEM TERENU			
Adres obiektu:		Przedmiot rysunku:	
WĘGERSKA GÓRKA; UL. ZIELONA 43 DZIAŁKA NR: 1090/41		RZUT PARTERU	
Inwestor:			
GMINA WĘGERSKA GÓRKA UL. ZIELONA 43 34-350 WĘGERSKA GÓRKA			
Projektant:	Podpis:	Sprawdzający:	Podpis:
mgr inż. SLK/1522/P00K/07		inż. ARKADIUSZ KRZESAK upr. nr. SLK/2185/PWOK/08	
Data:	Branża:	Faza:	Nr rys:
18-09-2019	KONSTRUKCJA	PW	1:100

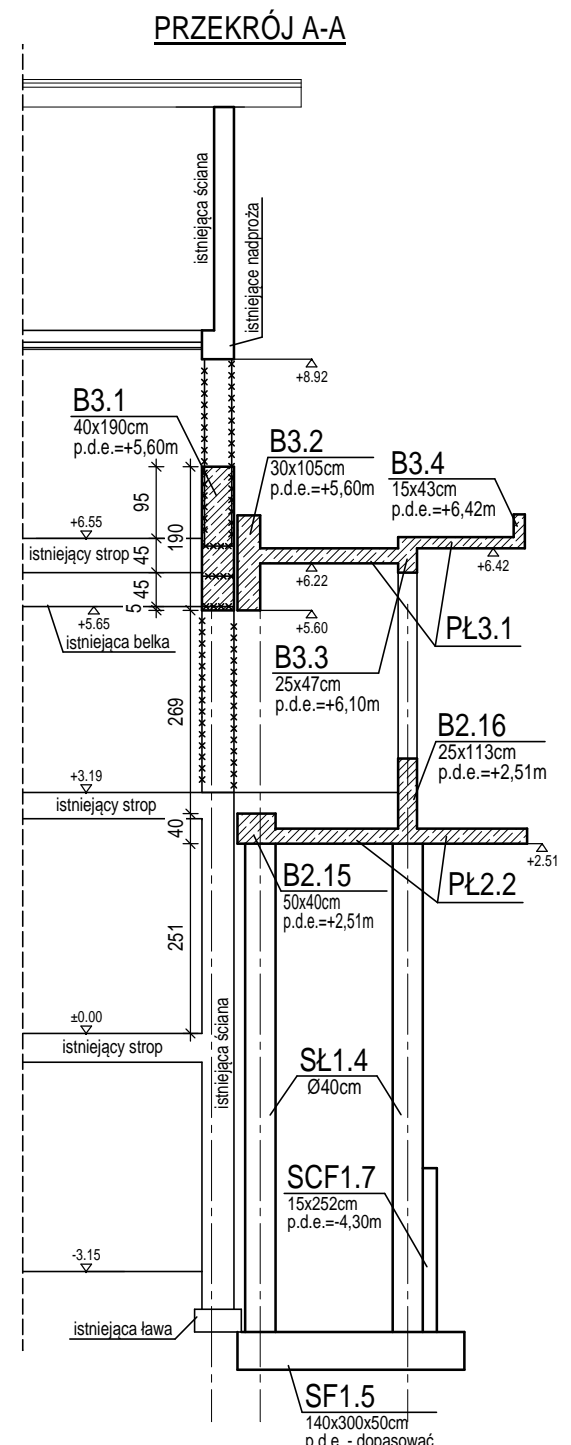
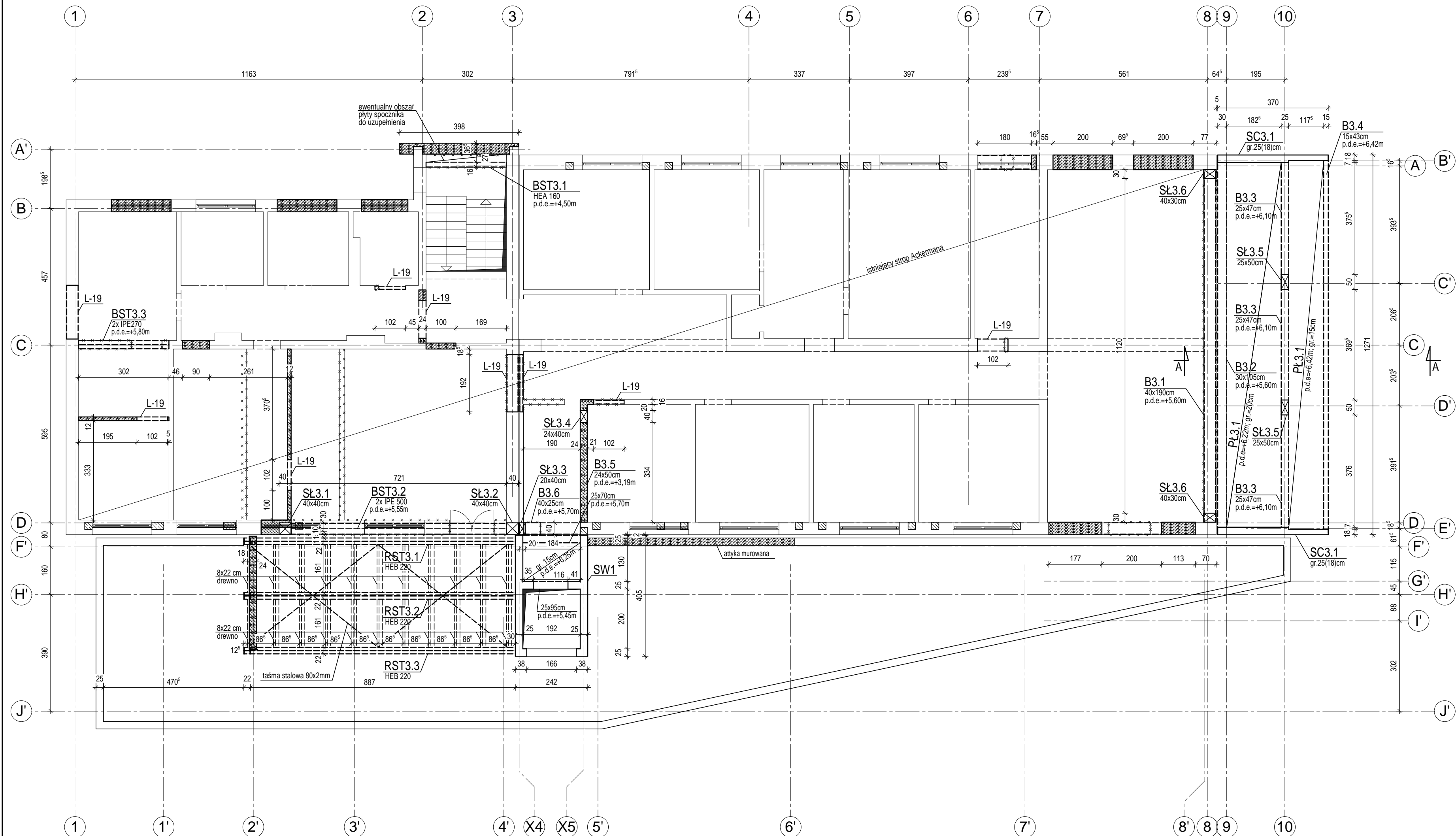

- KOLEJNOŚĆ WYKONANIA ROBÓT ZWIĄZANYCH Z ROZBUDOWĄ SALI SESYJNEJ:**
1. WYKONANIE STÓP FUNDAMENTOWYCH SF1.5.
 2. WYKONANIE SŁUPÓW SŁ1.4 I ŚCIANY SCF1.7.
 3. WYKONANIE BELEK B2.15 I B2.16 ORAZ PŁYTY PL2.2.
 4. DEMONTAŻ OKIEN W ŚCIANIE SZCZYTOWEJ PODDASZA I PODPARCIE ISTNIEJĄCYCH NADPROŻY (+8.92m) ZA POMOCĄ POPRZECZNYCH BELEK I STEMPLI NA BELCE B2.15 I BELKACH STALOWYCH IPE500 OPARTYCH W SALI SESYJNEJ NA ISTNIEJĄCYCH ŚCIANACH PODŁUŻNYCH.
 5. ROZBIÓRKA FILARKÓW MIĘDZYOKIENNYCH ORAZ ŚCIANY PODKIEJNEJ DO STROPU NAD I PIĘTREM.
 6. PODPARCIE ISTNIEJĄCEJ BELKI NA POZIOMIE +5.65m.
 7. ROZBIÓRKA WIENCA I ŚCIANY SZCZYTOWEJ DO POZ. +5.55m.
 8. ROZKRUSZENIE KONCA ISTNIEJĄCEJ BELKI W OBSZARZE B3.1.
 9. WYKONANIE BELKI B3.1.
 10. ODTWORZENIE FILARKÓW MIĘDZYOKIENNYCH I DOMUROWANIE ŚCIANY SZCZYTOWEJ PODDASZA.
 11. DEMONTAŻ PODPARC NADPROŻY PODDASZA.
 12. WYKONANIE BELEK B3.2, B3.3, B3.4 ORAZ PŁYTY PL3.1.

BETON: B30
STAL ZBROJENIOWA: A-IIIIN
STAL PROFILOWA: S350

LEGENDA:
p.d.e.=poziom dolny elementu
-nowoprojektowane ścianki działowe i zamurowania otworów
-pręty łącznikowe słupów poddasza

AnBud		Jednostka projektowa: Z.U.B. "ANBUD" ANDRZEJ BORKOWSKI, ul. Polna 3; 34-300 Żywiec; tel. 501 75 69 14	
Temat opracowania: PROJEKT ROZBUDOWY ORAZ PRZEBUDOWY ISTNIEJĄCEGO BUDYNKU ADMINISTRACYJNEGO URZĘDU GMINY WĘGIERSKA GÓRKA WRAZ Z ZAGOSPODAROWANIEM TERENU		Przedmiot rysunku: RZUT PIĘTRA	
Adres obiektu: WĘGIERSKA GÓRKA; UL. ZIELONA 43 DZIAŁKA NR: 1090/41		Inwestor: GMINA WĘGIERSKA GÓRKA UL. ZIELONA 43 34-350 WĘGIERSKA GÓRKA	
Projektant: mgr inż. ANDRZEJ BORKOWSKI upr. nr: SLK/1522/POOK/07	Podpis: [Podpis]	Sprawdzający: inż. ARKADIUSZ KRZESAK upr. nr: SLK/2185/PWOK/08	Podpis: [Podpis]
Data: 18-09-2019	Branża: KONSTRUKCJA	Faza: PW	Skala: 1:100 Nr rys: K4

AnBud

Jednostka projektowa: Z.U.B. "ANBUD" ANDRZEJ BORKOWSKI, ul. Polna 3; 34-300 Żywiec; tel. 501 75 69 14					
Temat opracowania: PROJEKT ROZBUDOWY ORAZ PRZEBUDOWY ISTNIEJĄCEGO BUDYNKU ADMINISTRACYJNEGO URZĘDU GMINY WĘGERSKA GÓRKA WRAZ Z ZAGOSPODAROWANIEM TERENU					
Adres obiektu: WĘGERSKA GÓRKA, UL. ZIELONA 43 DZIAŁKA NR: 1090/41			Przedmiot rysunku: RZUT PODDASZA		
Inwestor: GMINA WĘGERSKA GÓRKA UL. ZIELONA 43 34-350 WĘGERSKA GÓRKA					
Projektant: mgr inż. ANDRZEJ BORKOWSKI upr. nr: SLK/1522/POOK/07		Podpis:	Sprawdzający: inż. ARKADIUSZ KRZESAK upr. nr: SLK/2185/PWOK/08		Podpis:
Data: 18-09-2019	Branża: KONSTRUKCJA	Faza: PW	Skala: 1:100	Nr rys: K5	

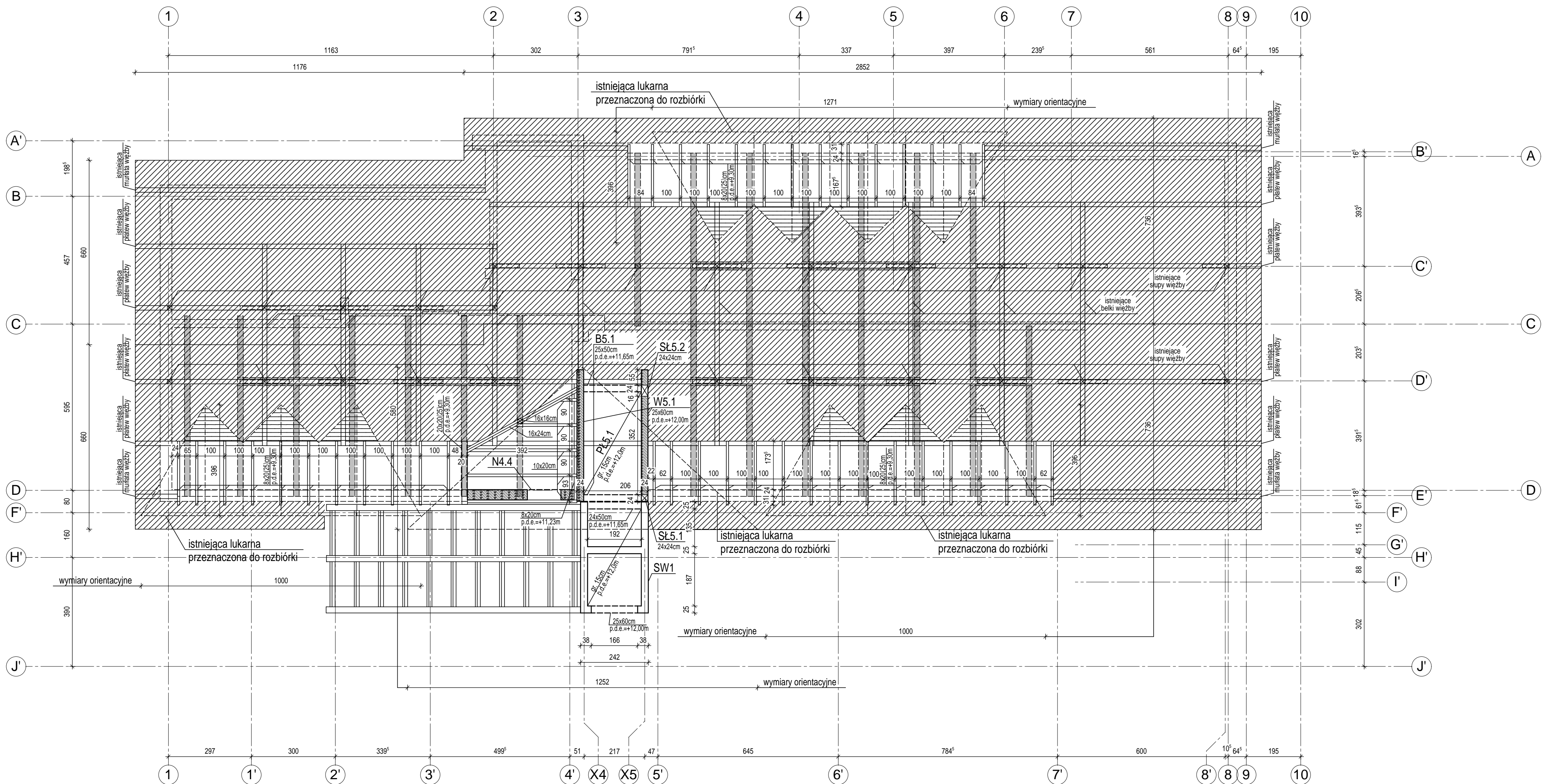

BETON: B30
STAL ZBROJENIOWA: A-IIIIN
STAL PROFILOWA: S350
DREWNO: C24

LEGENDA:
p.d.e.=poziom dolny element
- obszar więzby nie podlegający modyfikacjom
- obszar więzby gdzie wymagane jest uzupełnienie istniejących krokwi 8x18cm
- konstrukcja rusztu stalowego podpierającego więzbę pokazana na rzucie poddasza

ZESTAWIENIE DREWNA:
8x22cm; l=1,8m - 22szt.
8x20(25)cm; l=2,3m - 41szt.
20x20(25)cm; l=2,3m - 1szt.
16x16cm; l=1,2m - 1szt.
10x20cm; l=5m - 4szt.
8x20cm; l=430 - 1szt.
16x24cm; l=5,50 - 1szt.
OBJĘTOŚĆ DREWNA: 3,0m3

DODATKOWO NALEŻY DOLICZYĆ 3,0m3 DREWNA
NA ADAPTACJĘ ISTNIEJĄCEJ WIĘZBY.
PRZKROJE WG POTRZEB USTALONYCH W TRAKCIE ROBÓT.

Jednostka projektowa: Z.U.B. "ANBUD" ANDRZEJ BORKOWSKI, ul. Polna 3; 34-300 Żywiec; tel. 501 75 69 14			
Temat opracowania: PROJEKT ROZBUDOWY ORAZ PRZEBUDOWY ISTNIEJĄCEGO BUDYNKU ADMINISTRACYJNEGO URZĘDU GMINY WĘGIERSKA GÓRKA WRAZ Z ZAGOSPODAROWANIEM TERENU			
Adres obiektu: WĘGIERSKA GÓRKA; UL. ZIELONA 43 DZIAŁKA NR: 1090/41		Przedmiot rysunku: RZUT WIĘZBY	
Inwestor: GMINA WĘGIERSKA GÓRKA UL. ZIELONA 43 34-350 WĘGIERSKA GÓRKA		Projektant: mgr inż. ANDRZEJ BORKOWSKI upr. nr: SLK/1522/POOK/07	
Data: 18-09-2019		Branża: KONSTRUKCJA	
Sprawdzający: inż. ARKADIUSZ KRZESAK upr. nr: SLK/2185/PWOK/08		Podpis: Faza: PW	
Skala: 1:100		Nr rys: K6	

SF1.1 - STOPA FUNDAMENTOWA

wyk. 4szt.

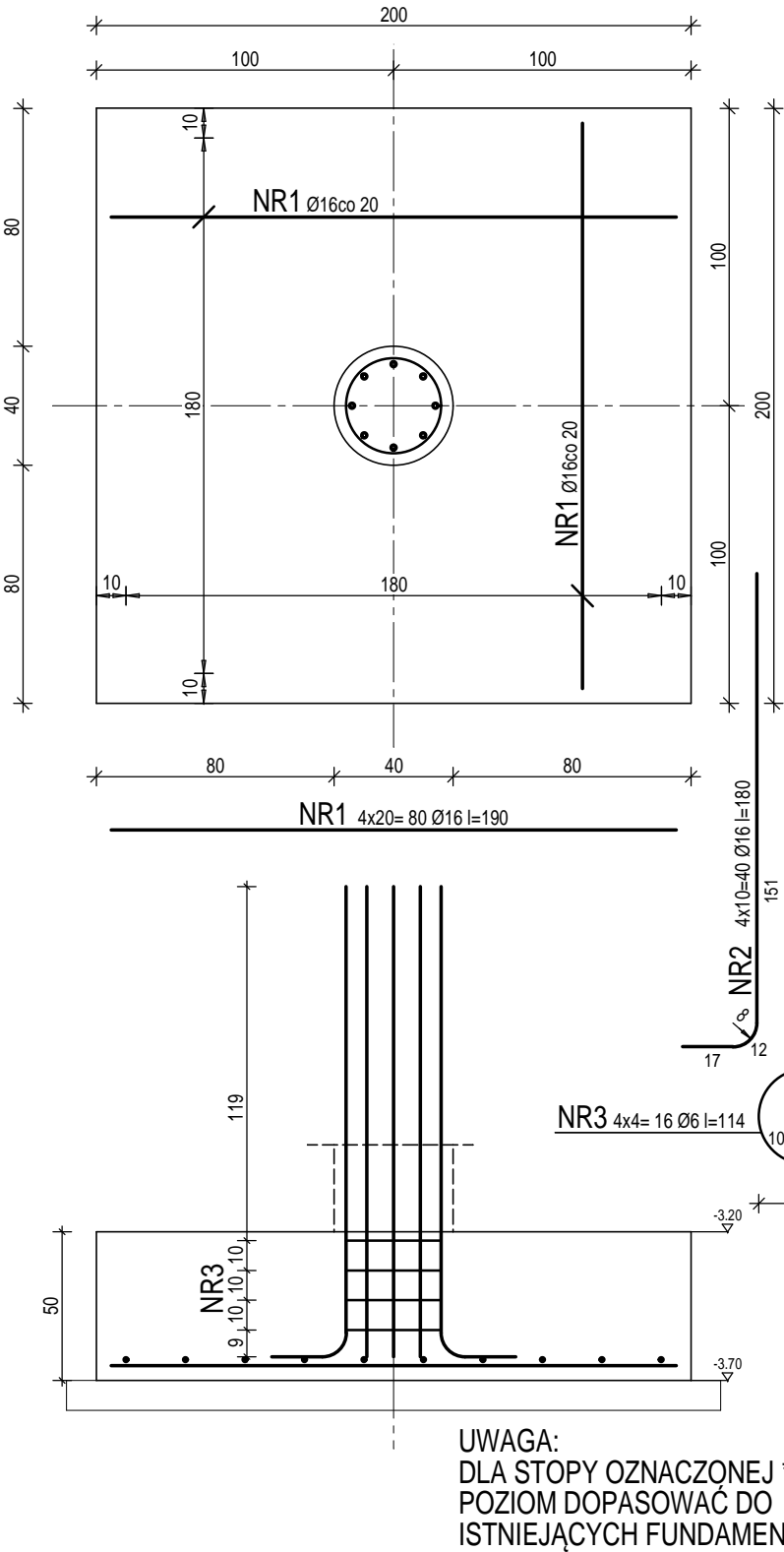

UWAGA:
DLA STOPY OZNACZONEJ *
POZIOM DOPASOWAĆ DO
ISTNIEJĄCYCH FUNDAMENTÓW

SF1.6 - STOPA FUNDAMENTOWA

wyk. 1szt.

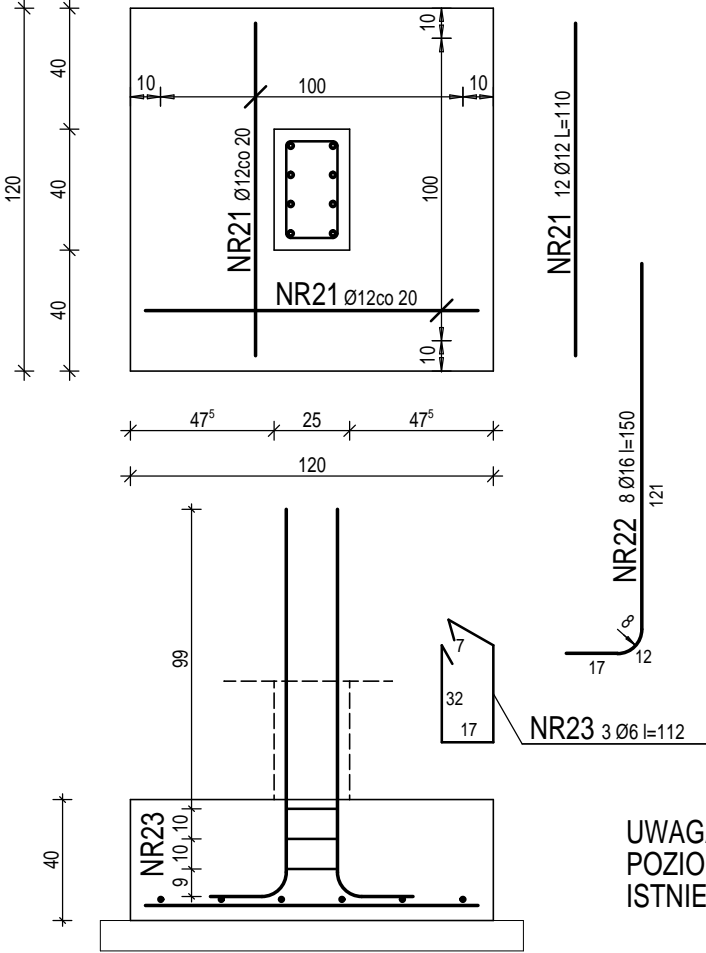

UWAGA:
POZIOM DOPASOWAĆ DO
ISTNIEJĄCYCH FUNDAMENTÓW

SF1.2 - STOPA FUNDAMENTOWA

wyk. 1szt.

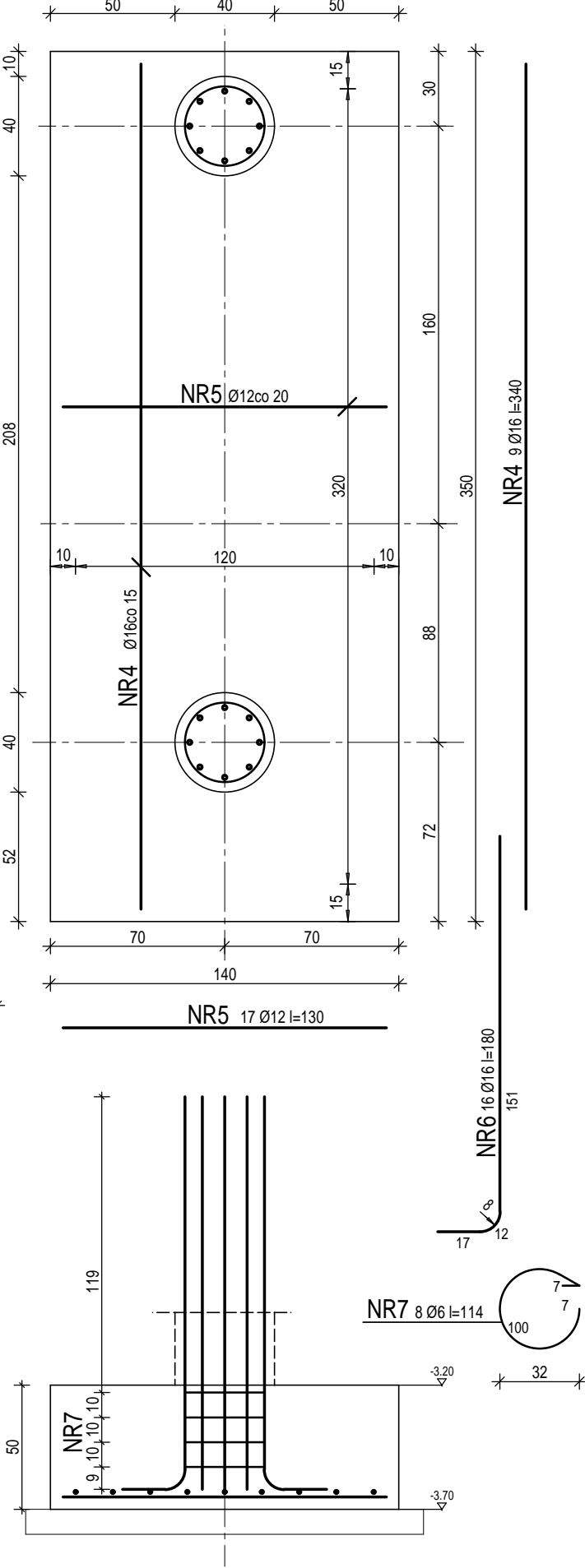

SF1.3 - STOPA FUNDAMENTOWA

wyk. 1szt.

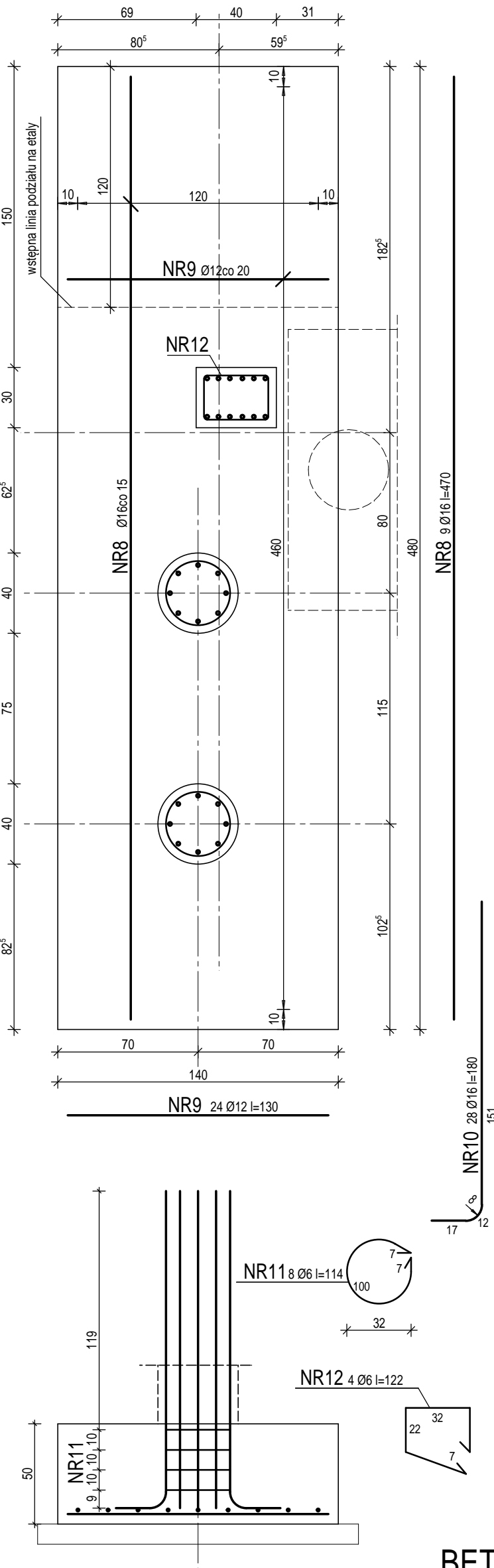

BETON: B30
STAŁ: A-IIIN

SF1.4 - STOPA FUNDAMENTOWA

wyk. 1szt.

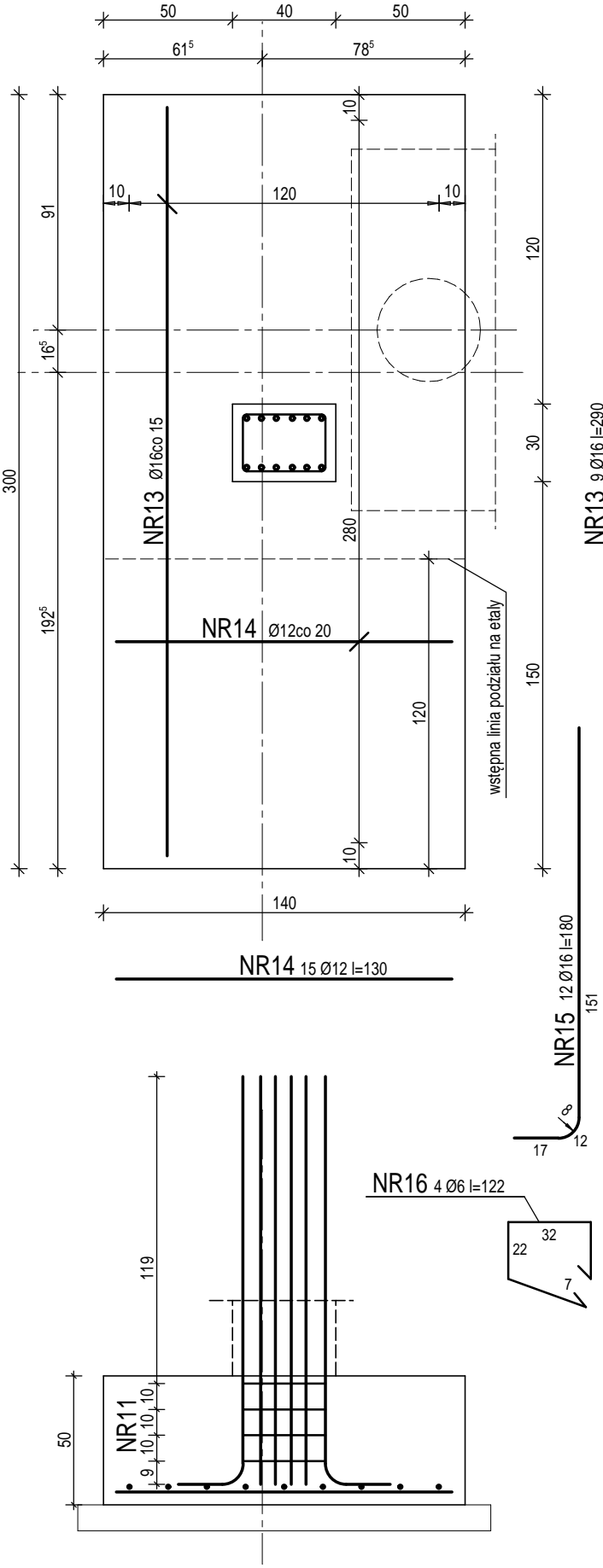

UWAGA:
POZIOM SF1.3 I SF1.4 DOPASOWAĆ DO
ISTNIEJĄCYCH FUNDAMENTÓW.
EWENTUALNE WYKONANIE STÓP
ETAPAMI BĘDZIE OKREŚLONE
W RAMACH NADZORU AUTORSKIEGO
PO ODKRYCIU FUNDAMENTÓW.

SF1.5 - STOPA FUNDAMENTOWA

wyk. 4szt.

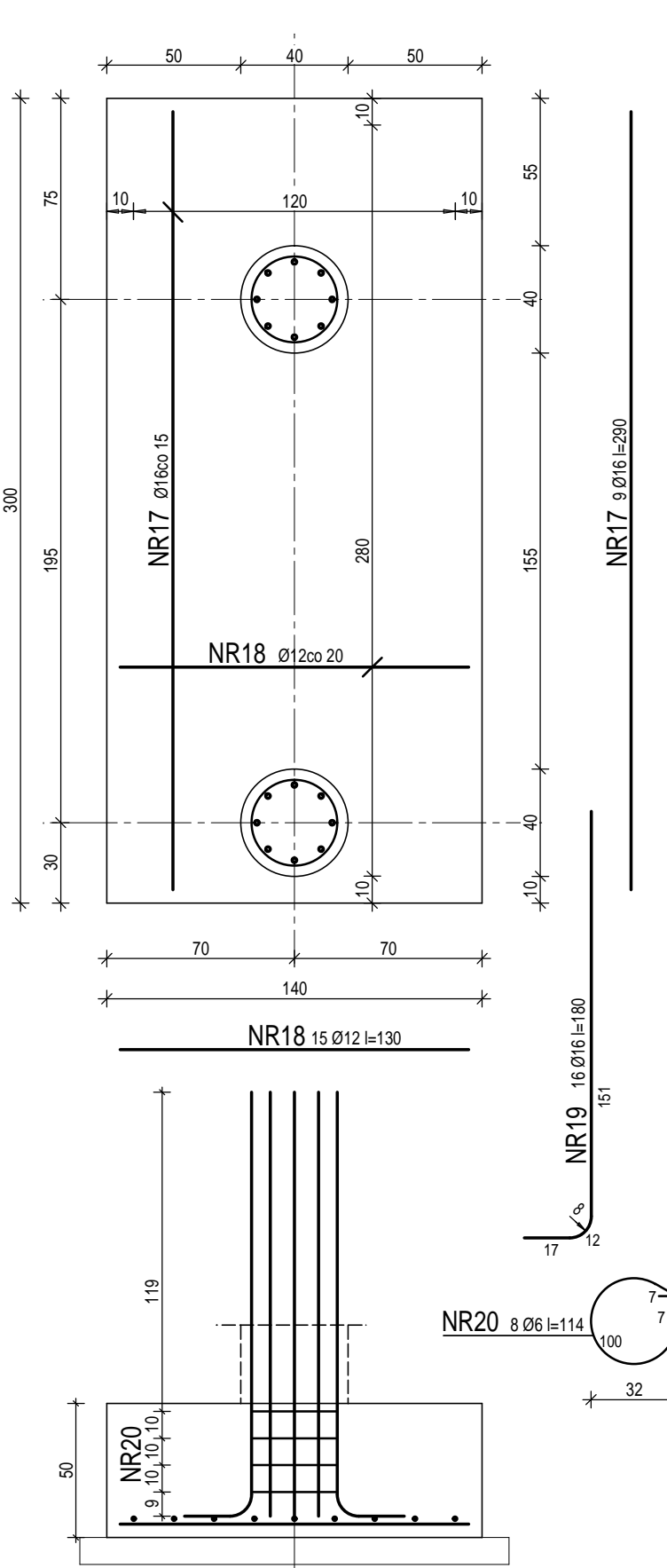

UWAGA:
POZIOM DOPASOWAĆ DO
ISTNIEJĄCYCH FUNDAMENTÓW

AnBud

Jednostka projektowa: Z.U.B. "ANBUD" ANDRZEJ BORKOWSKI, ul. Polna 3; 34-300 Żywiec; tel. 501 75 69 14					
Temat opracowania: PROJEKT ROZBUDOWY ORAZ PRZEBUDOWY ISTNIEJĄCEGO BUDYNKU ADMINISTRACYJNEGO URZĘDU GMINY WĘGIEŃSKA GÓRKA WRAZ Z ZAGOSPODAROWANIEM TERENU					
Adres obiektu: WĘGIEŃSKA GÓRKA; UL. ZIELONA 43 DZIAŁKA NR: 1090/41			Przedmiot rysunku: SF1.1 - SF1.6 STOPY FUNDAMENTOWE		
Inwestor: GMINA WĘGIEŃSKA GÓRKA UL. ZIELONA 43 34-350 WĘGIEŃSKA GÓRKA					
Projektant: mgr inż. ANDRZEJ BORKOWSKI upr. nr: SLK/1522/POOK/07		Podpis:	Sprawdzający: inż. ARKADIUSZ KRZESAK upr. nr: SLK/2185/PWOK/08		Podpis:
Data: 18-09-2019	Branża: KONSTRUKCJA	Faza: PW	Skala: 1:25	Nr rys: K7	

ŁF1.1 - ŁAWA FUNDAMENTOWA

wyk. 35,00mb

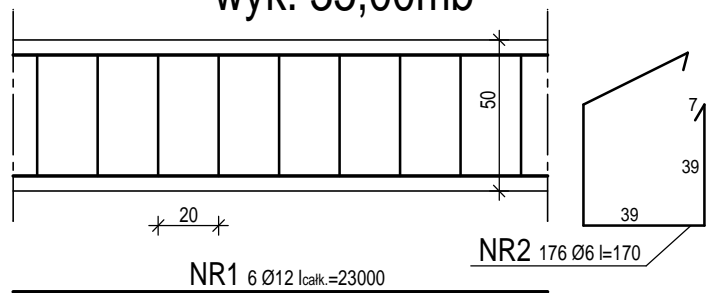

ŁF1.2 - ŁAWA FUNDAMENTOWA

wyk. 8,50mb

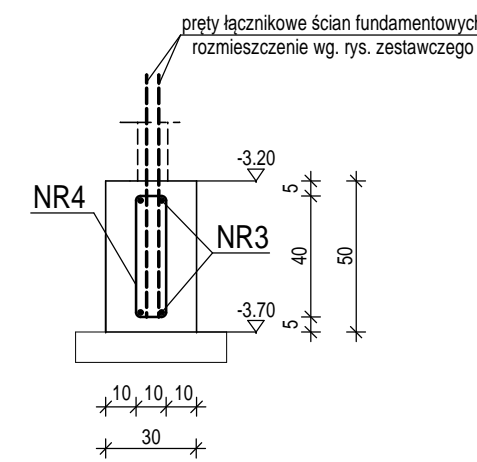
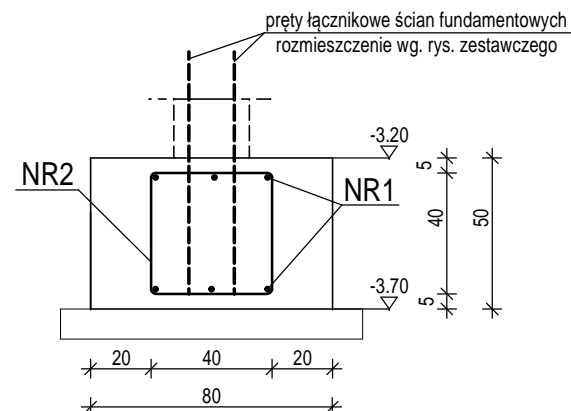
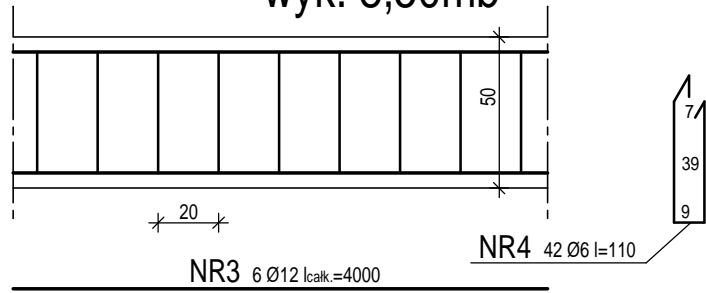

RF1.1 - RDZEŃ FUNDAMENTOWY

wyk. 8szt.

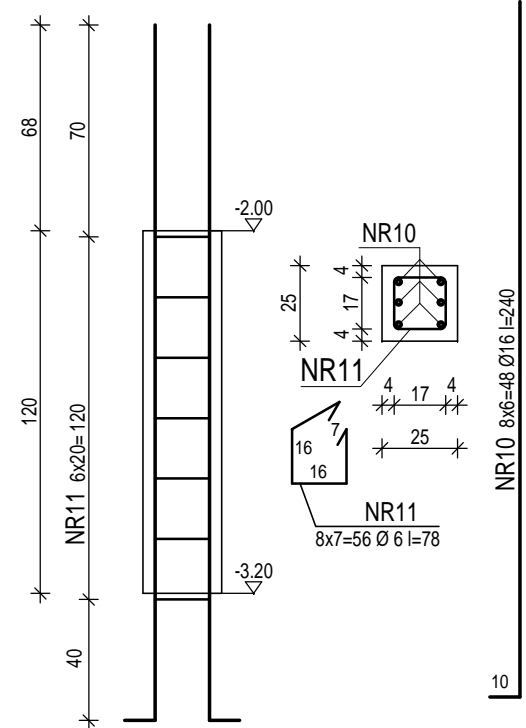

RF1.2 - RDZEŃ FUNDAMENTOWY

wyk. 1szt.

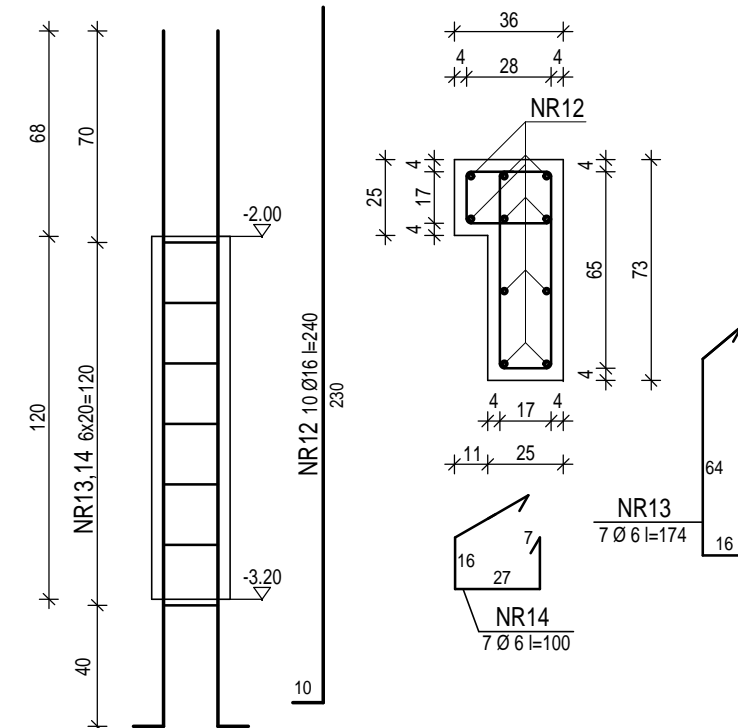

SC1.1 ŚCIANA FUNDAMENTOWA

wyk. 6,30mb

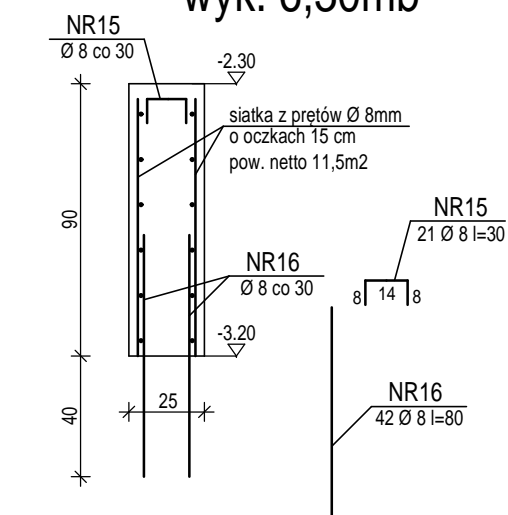

PF1.1 - PŁYTA FUNDAMENTOWA

wyk. 1szt.

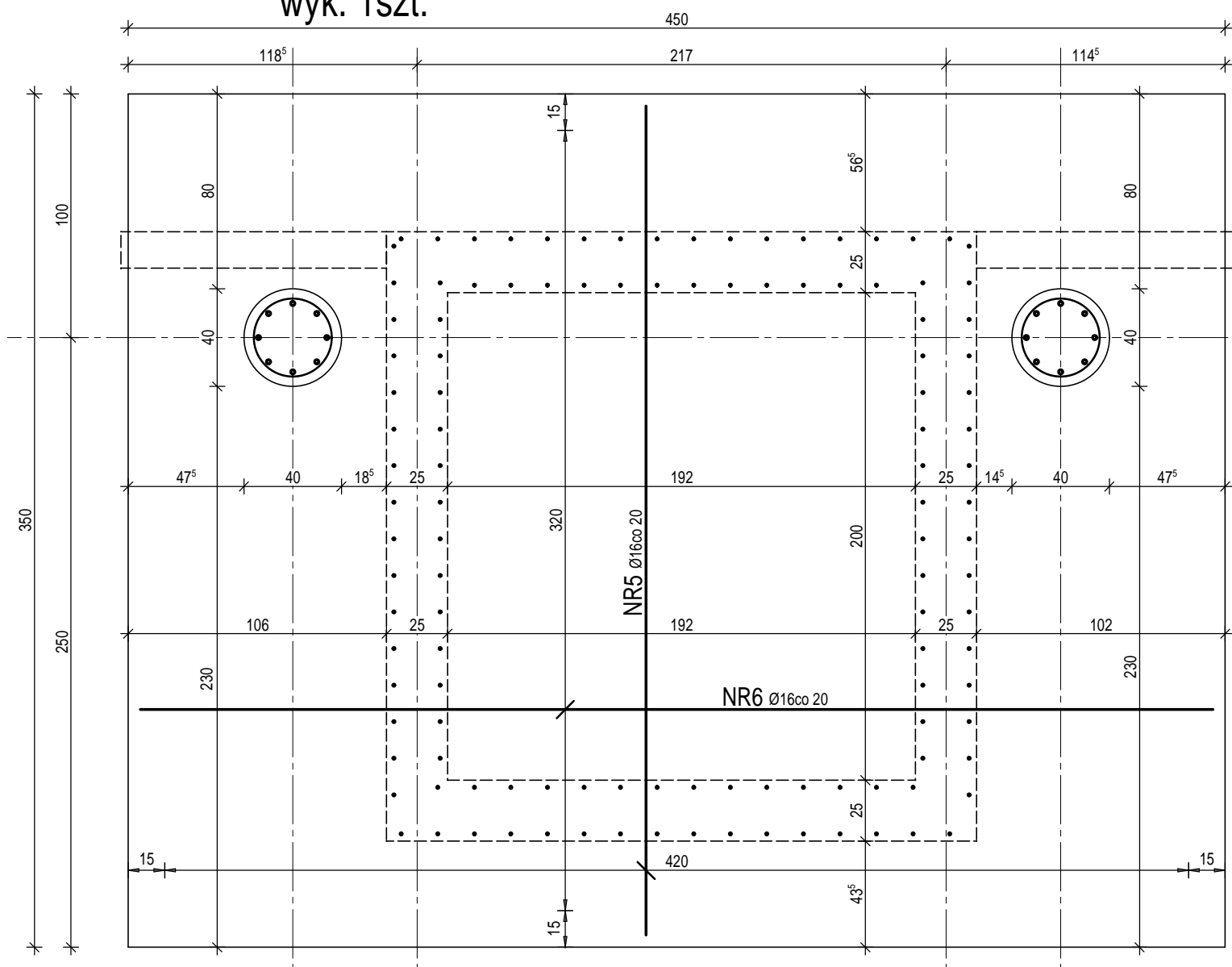

SC1.2 ŚCIANA FUNDAMENTOWA

wyk. 10,20mb

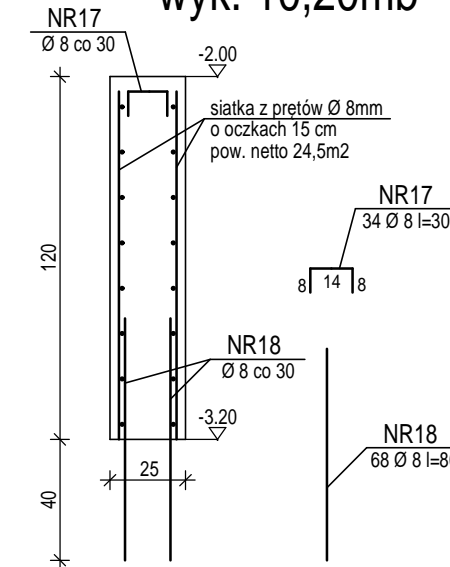

SC1.3 ŚCIANA FUNDAMENTOWA

wyk. 32,00mb

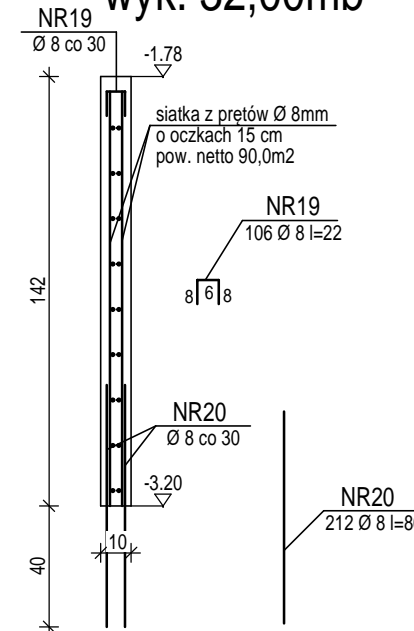

SC1.4 ŚCIANA FUNDAMENTOWA

wyk. 12,90mb

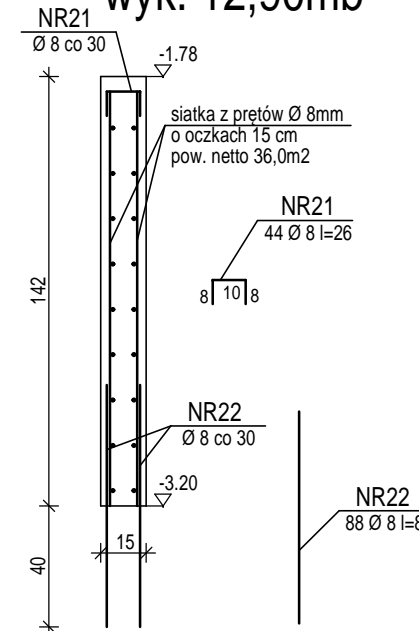

SC1.5 ŚCIANA FUNDAMENTOWA

wyk. 9,60mb

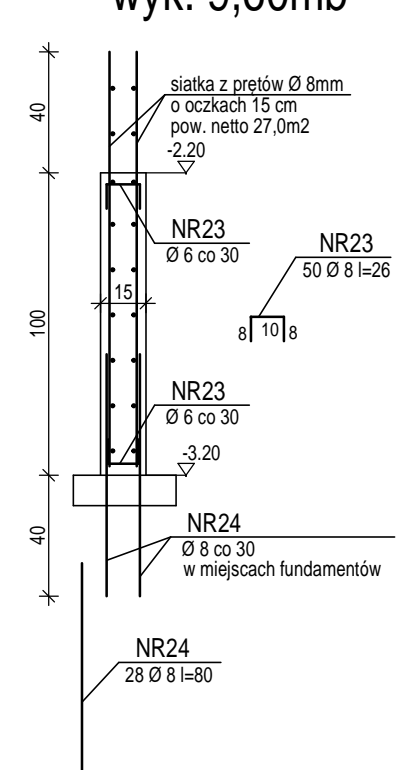

SC1.6 ŚCIANA FUNDAMENTOWA

wyk. 2,8mb

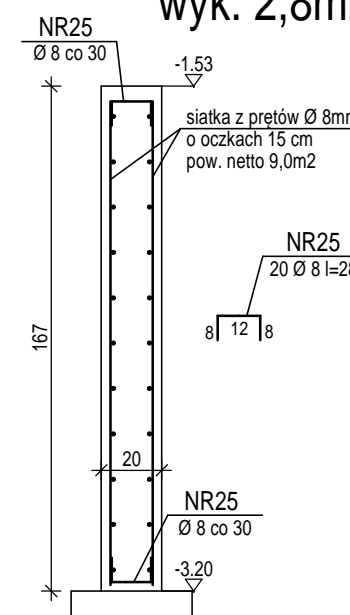

SC1.7 ŚCIANA FUNDAMENTOWA

wyk. 13,10mb

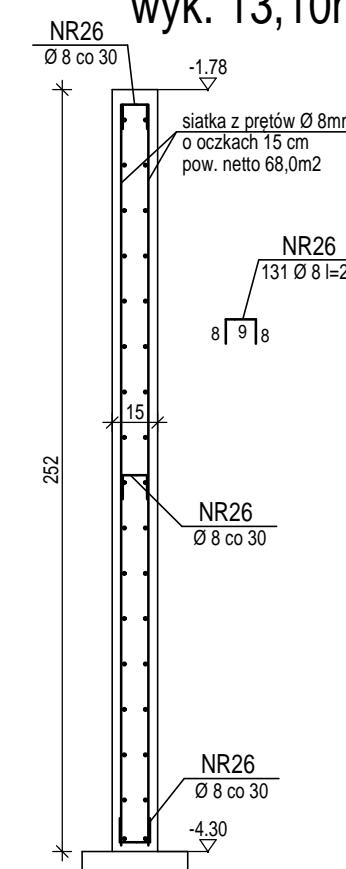

BETON: B30
STAL: A-IIIIN

Jednostka projektowa: Z.U.B. "ANBUD" ANDRZEJ BORKOWSKI, ul. Polna 3; 34-300 Żywiec; tel. 501 75 69 14			
Temat opracowania: PROJEKT ROZBUDOWY ORAZ PRZEBUDOWY ISTNIEJĄCEGO BUDYNKU ADMINISTRACYJNEGO URZĘDU GMINY WĘGERSKA GÓRKA WRAZ Z ZAGOSPODAROWANIEM TERENU			
Adres obiektu: WĘGERSKA GÓRKA; UL. ZIELONA 43 DZIAŁKA NR: 1090/41		Przedmiot rysunku: ŁF1.1-ŁF1.2 - ŁAWY PF1.1 - PŁYTA FUND. RF1.1-RF1.2 - RDZENIE SC1.1-SC1.7 - ŚCIANY FUND.	
Inwestor: GMINA WĘGERSKA GÓRKA UL. ZIELONA 43 34-350 WĘGERSKA GÓRKA		Projektant: mgr inż. ANDRZEJ BORKOWSKI upr. nr: SLK/1522/PWOK/07	
Data: 18-09-2019		Branża: KONSTRUKCJA	
Faza: PW		Skala: 1:25	
Nr rys: K8			

SŁ1.1 - SŁUP ŻELBETOWY

wyk. 7 szt.

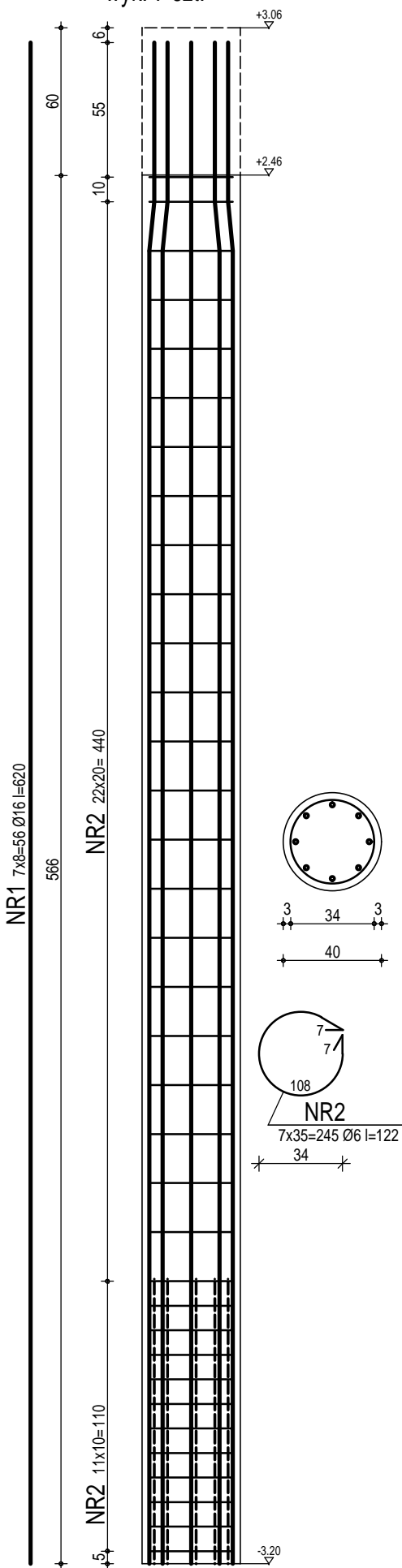

SŁ1.1* - SŁUP ŻELBETOWY

wyk. 3 szt.

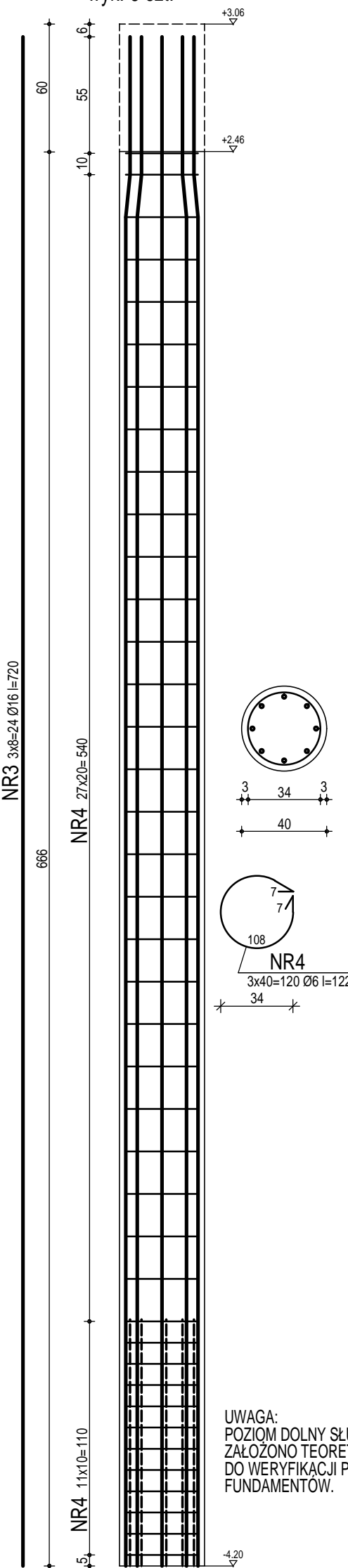

UWAGA:
POZIOM DOLNY SŁUPA
ZAŁOŻONO TEORETYCZNIE.
DO WERYFIKACJI PO WYKONANIU
FUNDAMENTÓW.

SŁ1.2 - SŁUP ŻELBETOWY

wyk. 8 szt.

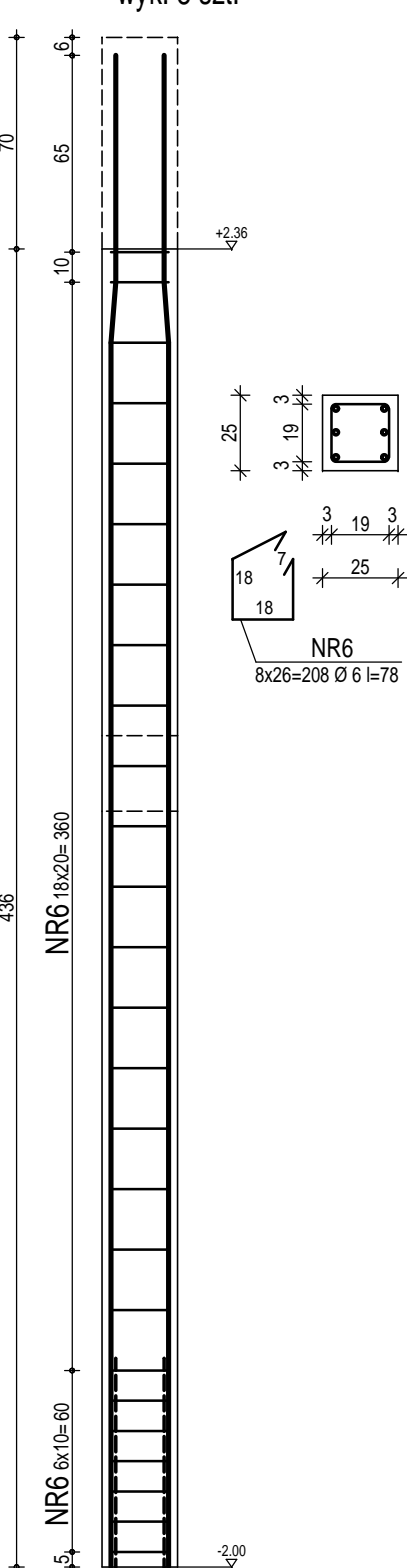

SŁ1.3 - SŁUP ŻELBETOWY

wyk. 1 szt.

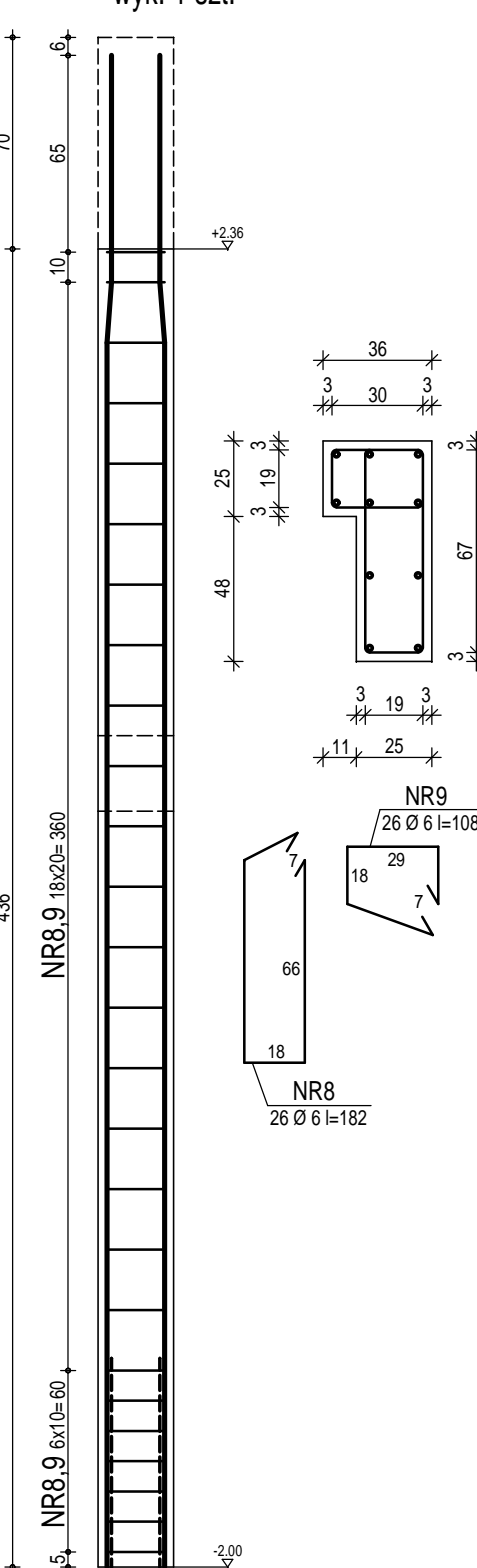

SŁ1.4 - SŁUP ŻELBETOWY

wyk. 8 szt.

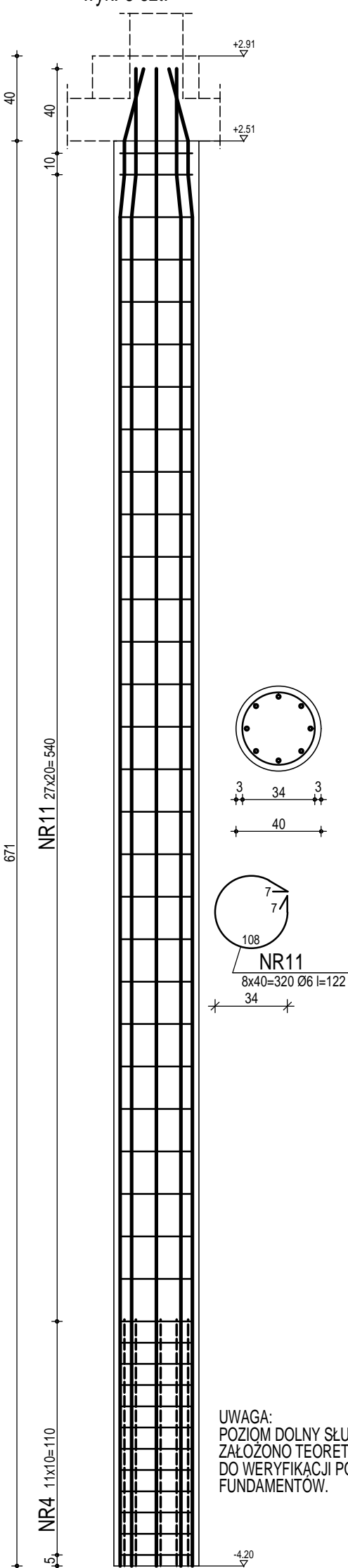

UWAGA:
POZIOM DOLNY SŁUPA
ZAŁOŻONO TEORETYCZNIE.
DO WERYFIKACJI PO WYKONANIU
FUNDAMENTÓW.

SŁ1.5 - SŁUP ŻELBETOWY

wyk. 2 szt.

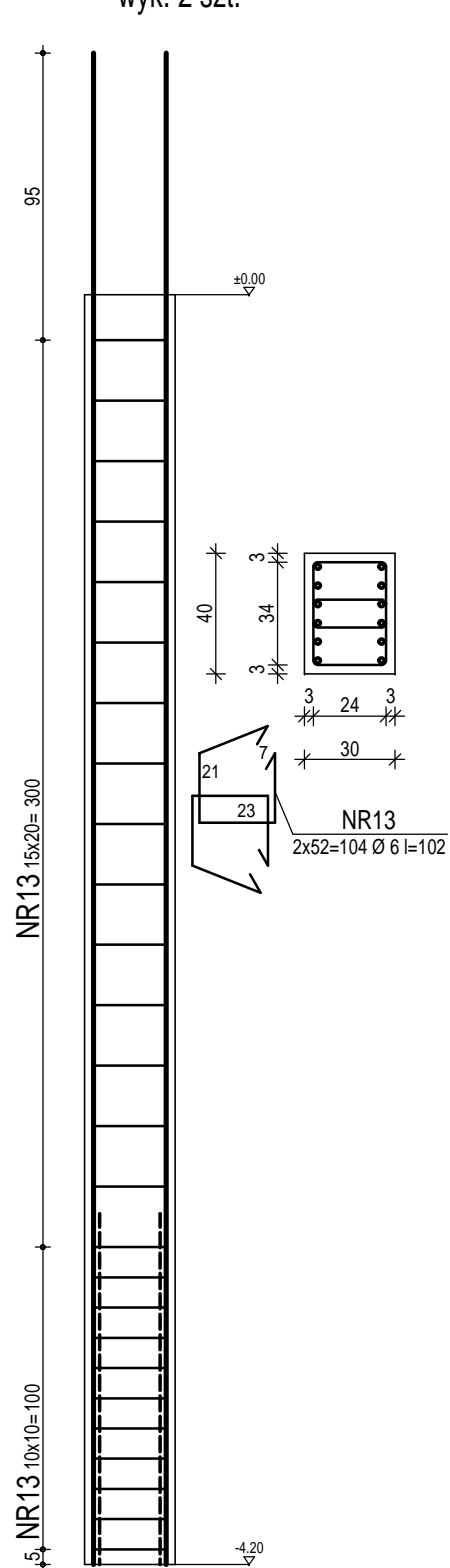

SŁ1.6 - SŁUP ŻELBETOWY

wyk. 1 szt.

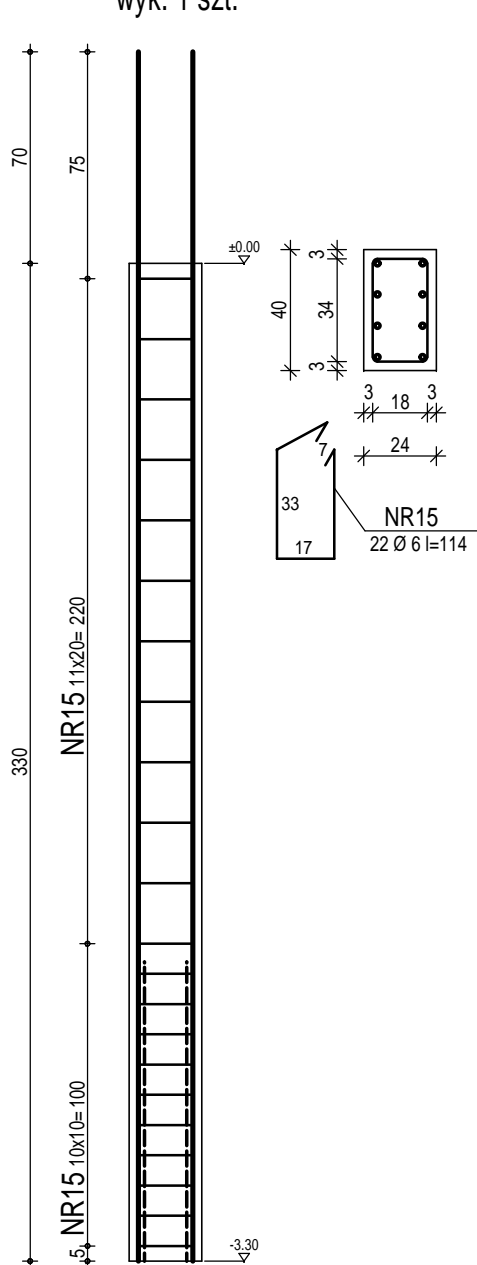

BETON: B30
STAL: A-IIIN

	Jednostka projektowa:			
	Z.U.B. "ANBUD" ANDRZEJ BORKOWSKI, ul. Polna 3; 34-300 Żywiec; tel. 501 75 69 14			
	Temat opracowania:			
	PROJEKT ROZBUDOWY ORAZ PRZEBUDOWY ISTNIEJĄCEGO BUDYNKU ADMINISTRACYJNEGO URZĘDU GMINY WĘGERSKA GÓRKA WRAZ Z ZAGOSPODAROWANIEM TERENU			
	Adres obiektu: WĘGERSKA GÓRKA; UL. ZIELONA 43			
DZIAŁKA NR: 1090/41		Przedmiot rysunku:		
Inwestor:		SŁ1.1 - SŁ1.6		
GMINA WĘGERSKA GÓRKA		SŁUPY ŻELBETOWE		
UL. ZIELONA 43				
34-350 WĘGERSKA GÓRKA				
Projektant:	Podpis:	Sprawdzający:	Podpis:	
mgr inż. ANDRZEJ BORKOWSKI		inż. ARKADIUSZ KRZESAK		
upr. nr: SLK/1522/POOK/07		upr. nr: SLK/2185/PWOK/08		
Data:	Branża:	Faza:	Skala:	
18-09-2019	KONSTRUKCJA	PW	1:25	
Nr rys:			K9	

ŚL2.1 - SŁUP ŻELBETOWY

wyk. 1 szt.

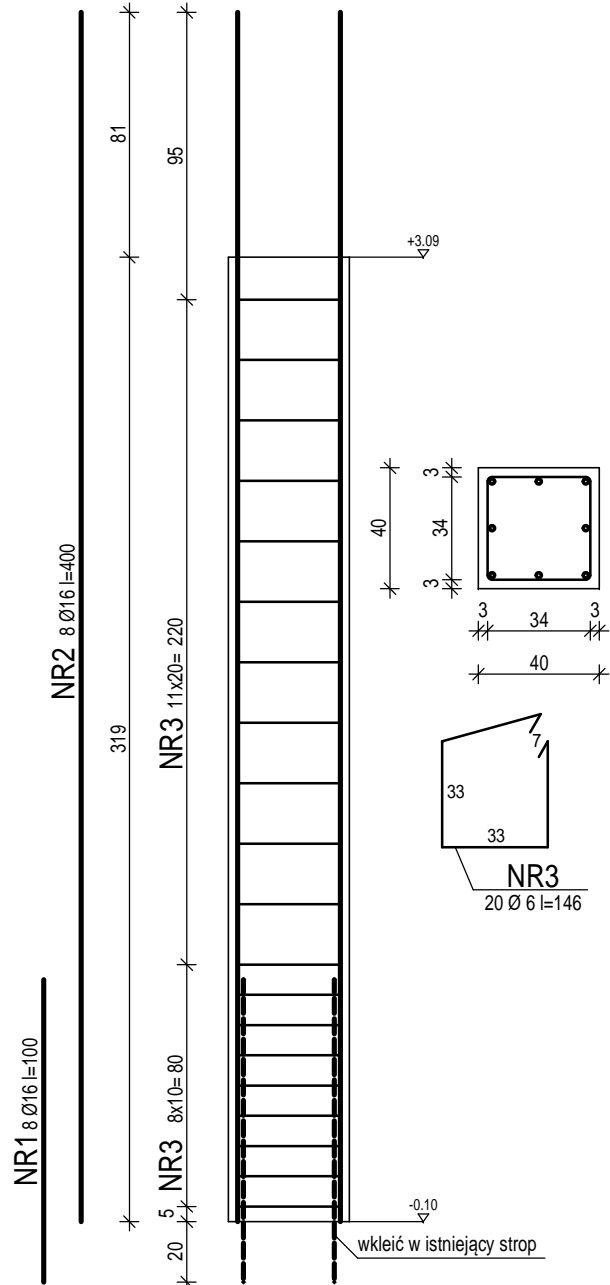

ŚL2.2 - SŁUP ŻELBETOWY

wyk. 2 szt.

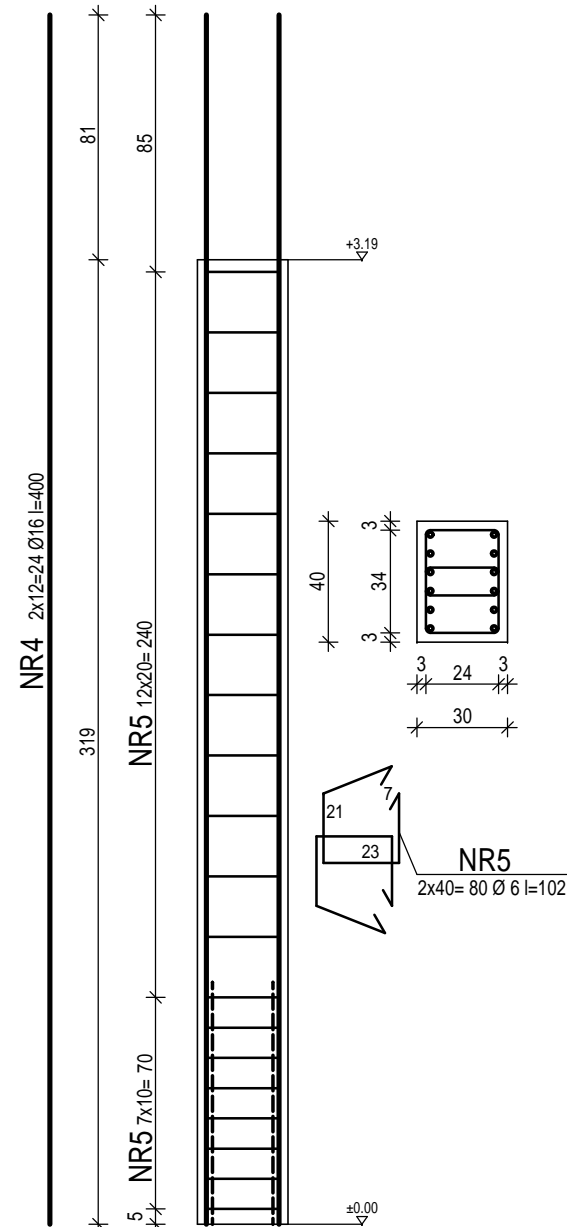

ŚL2.3 - SŁUP ŻELBETOWY

wyk. 1 szt.

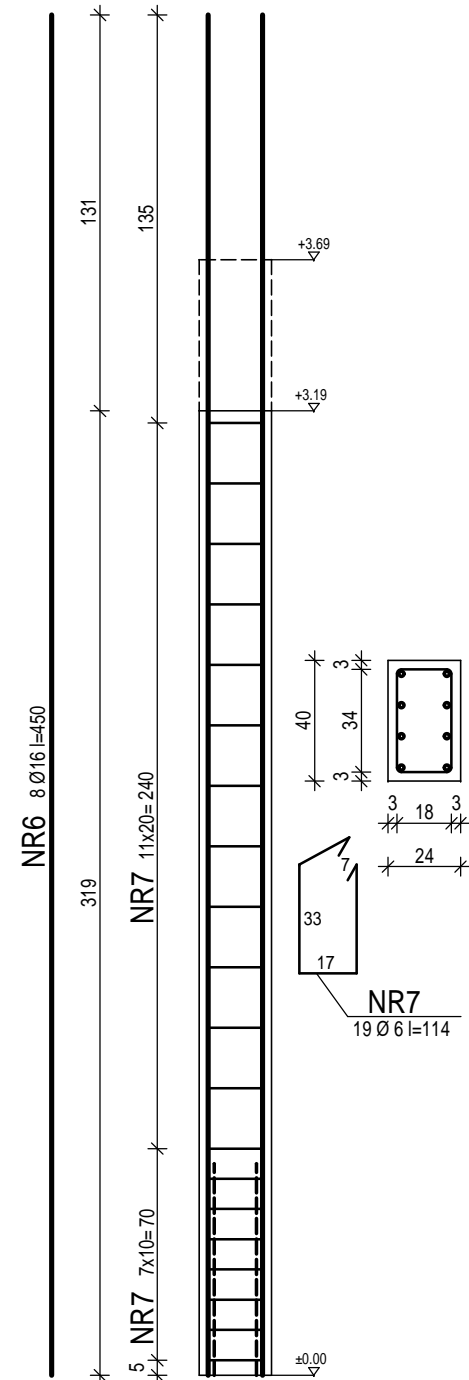

B2.1 - BELKA ŻELBETOWA

wyk. 1 szt.

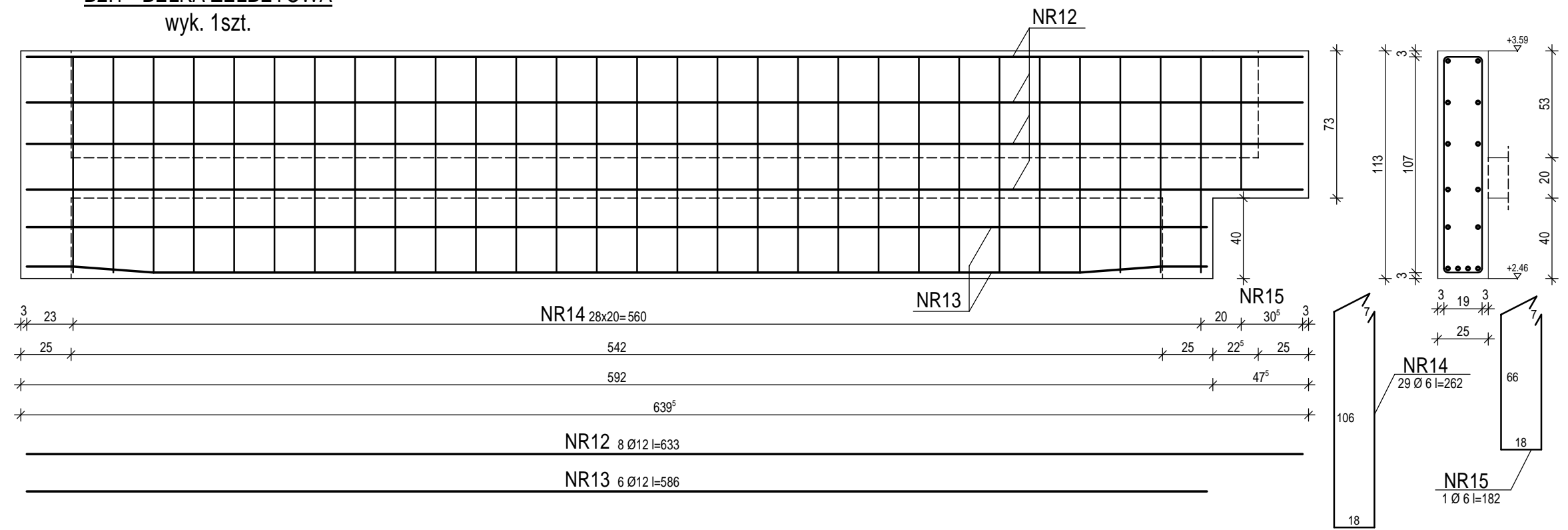

B2.3 - BELKA ŻELBETOWA

wyk. 1 szt.

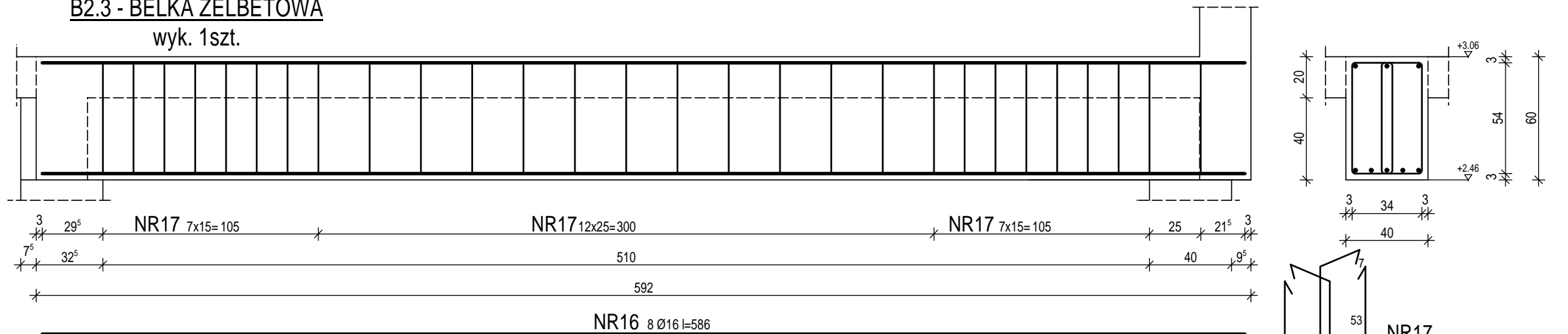

B2.4 - BELKA ŻELBETOWA

wyk. 1 szt.

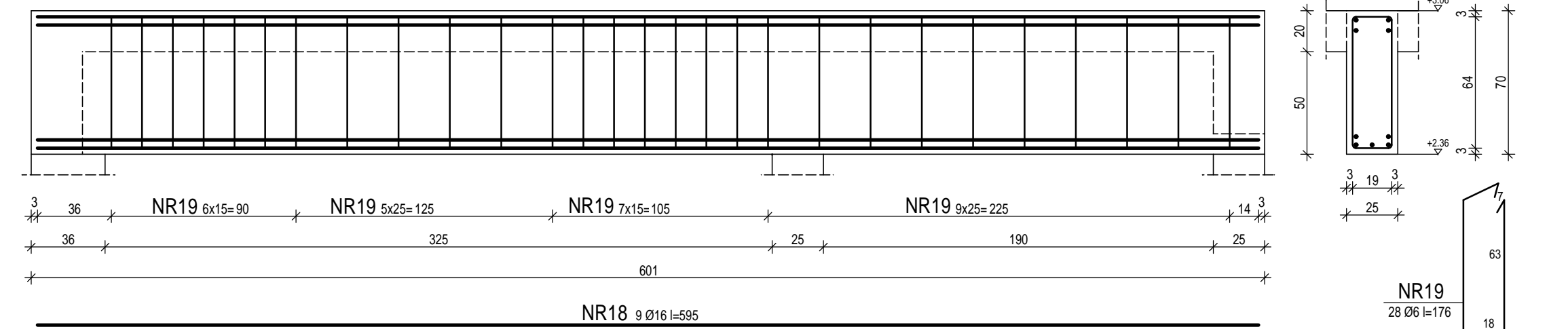

B2.5 - BELKA ŻELBETOWA

wyk. 3 szt.

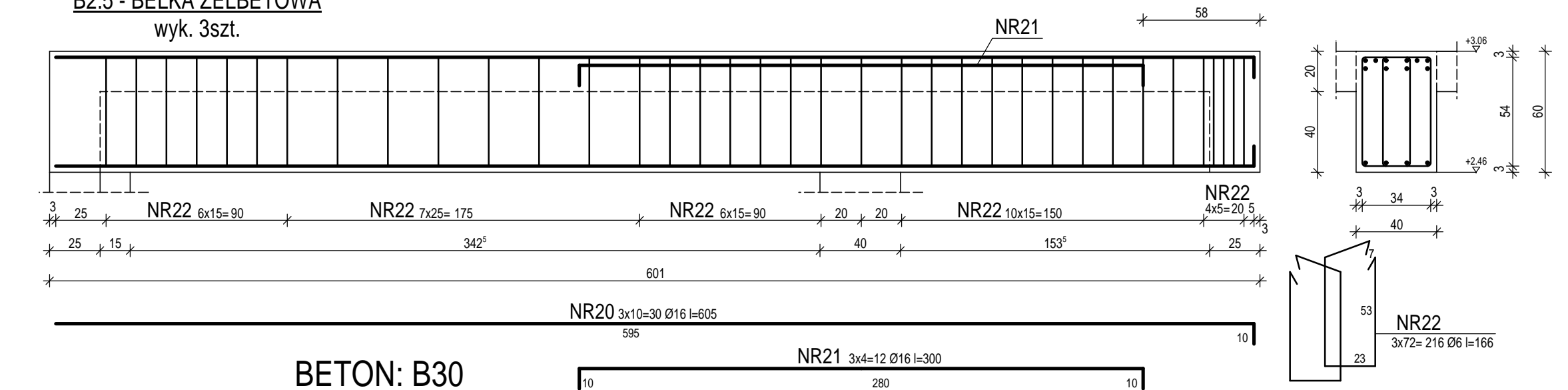

W1.1 - WIENIEC ŻELBETOWY

wyk. 8,45mb

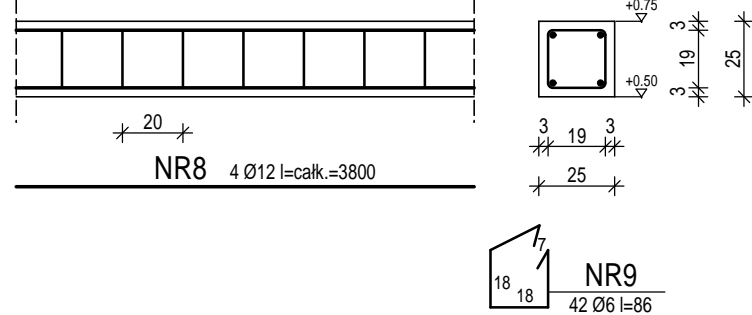

B2.2 - BELKA ŻELBETOWA

wyk. 42,0mb

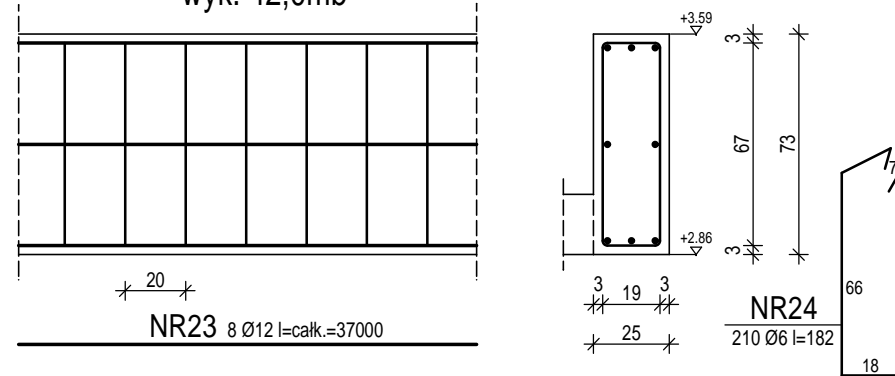

N1.1 - NADPROŻE ŻELBETOWE

wyk. 1 szt.

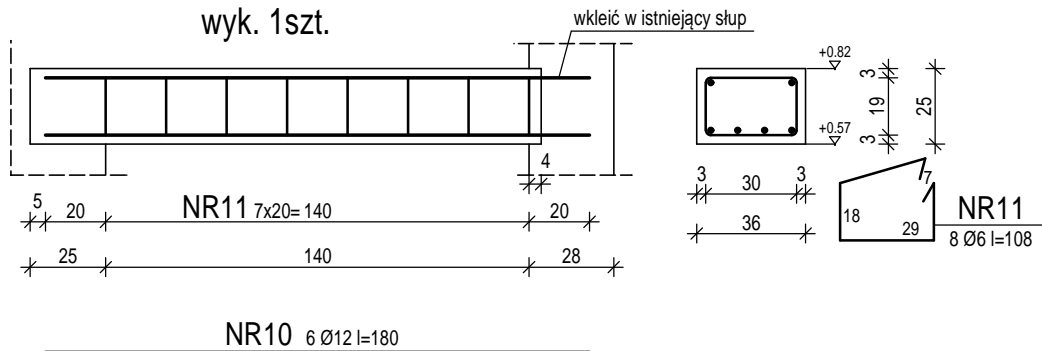

BETON: B30
STAL: A-IIIN

AnBud			
Jednostka projektowa: Z.U.B. "ANBUD" ANDRZEJ BORKOWSKI, ul. Polna 3; 34-300 Żywiec; tel. 501 75 69 14			
Temat opracowania: PROJEKT ROZBUDOWY ORAZ PRZEBUDOWY ISTNIEJĄCEGO BUDYNKU ADMINISTRACYJNEGO URZĘDU GMINY WĘGIERSKA GÓRKA WRAZ Z ZAGOSPODAROWANIEM TERENU			
Adres obiektu: WĘGIERSKA GÓRKA; UL. ZIELONA 43 DZIAŁKA NR: 1090/41		Przedmiot rysunku: ŚL2.1-ŚL2.3 - SŁUPY W1.1 - WIENIEC ŻELBETOWY N1.1 - NADPROŻE ŻELBETOWE B2.1-B2.5 - BELKI ŻELBETOWE	
Inwestor: GMINA WĘGIERSKA GÓRKA UL. ZIELONA 43 34-350 WĘGIERSKA GÓRKA		Projektant: mgr inż. ANDRZEJ BORKOWSKI upr. nr: SLK/1522/PWOK/07	
Data: 18-09-2019		Branża: KONSTRUKCJA	
Sprawdzający: inż. ARKADIUSZ KRZESAK upr. nr: SLK/2185/PWOK/08		Podpis: _____	
Faza: PW		Skala: 1:25	
Nr rys: K10		_____	

SW1 - SZYB WINDOWY
wyk. 1 szt.

WIDOK W1

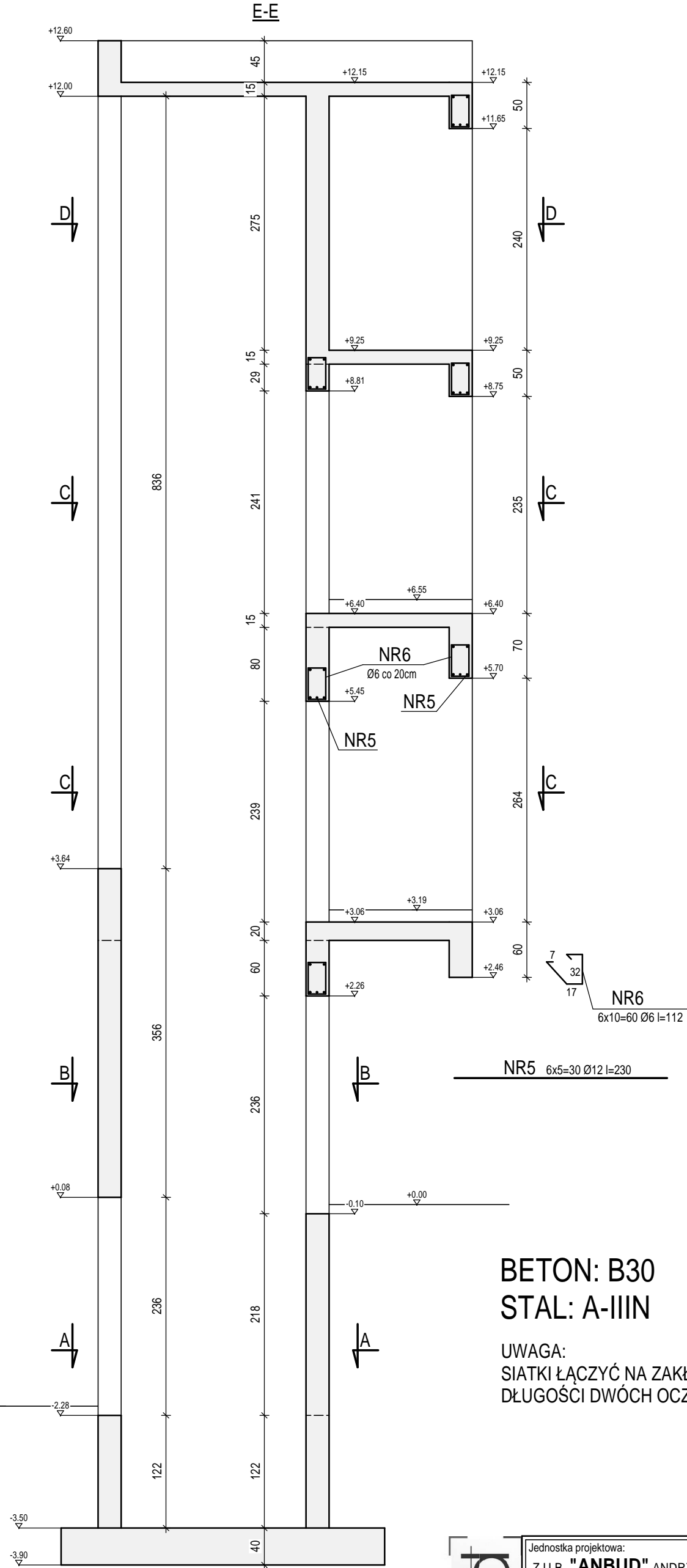
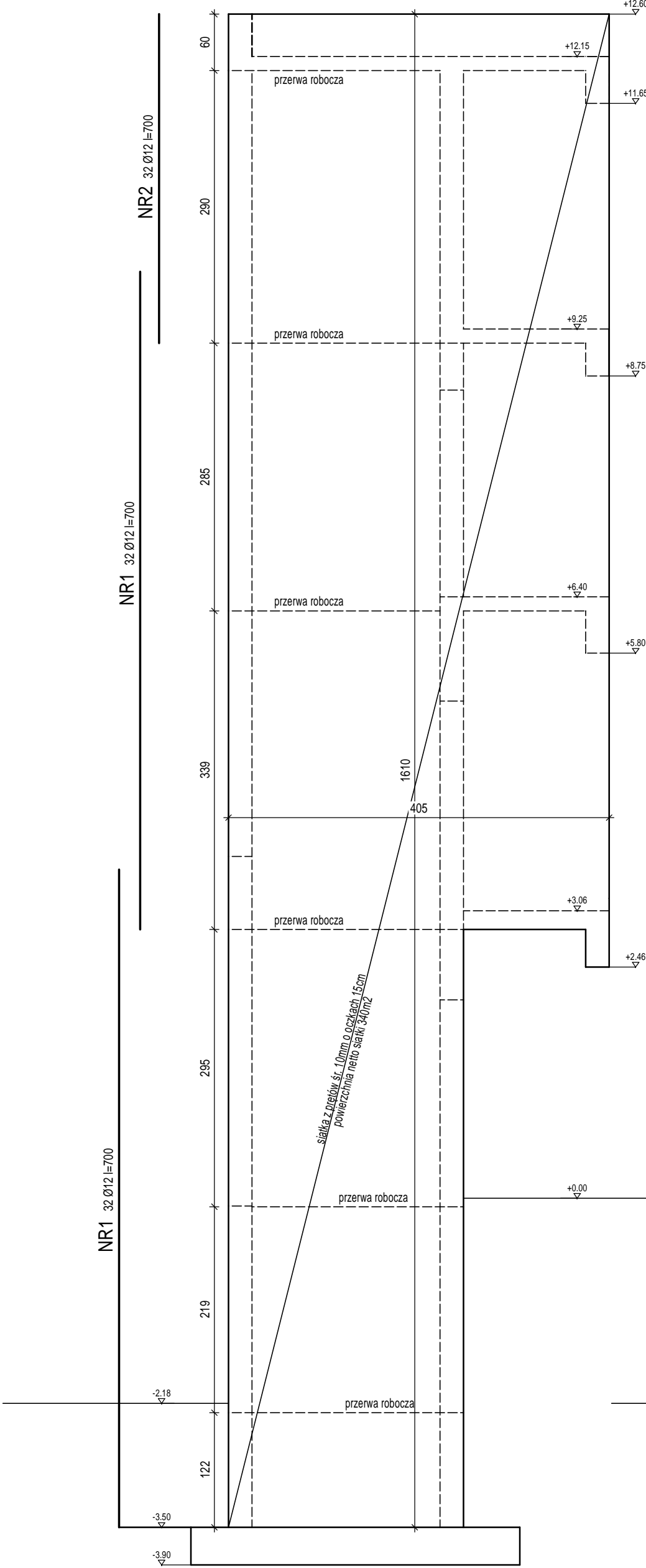
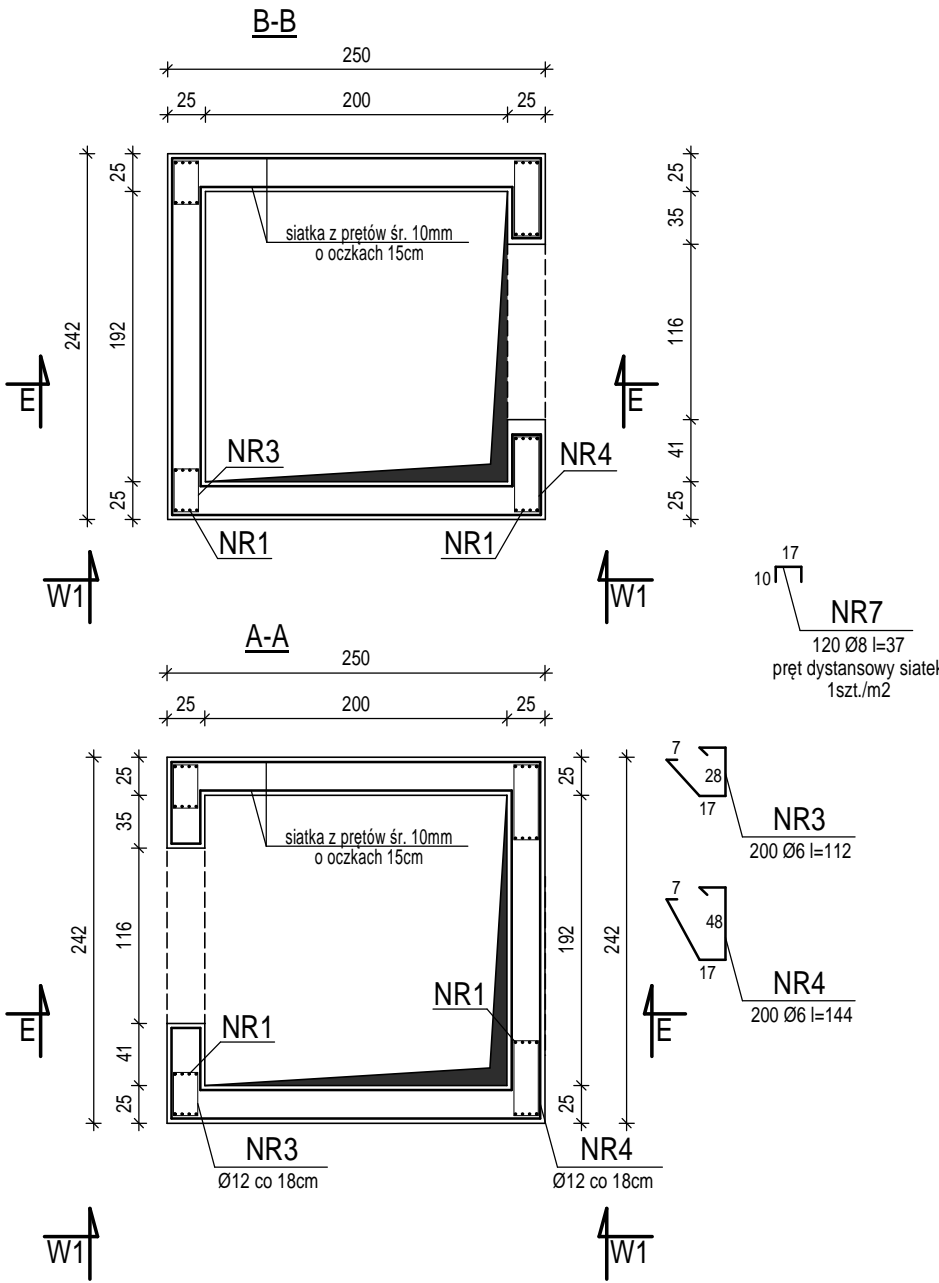
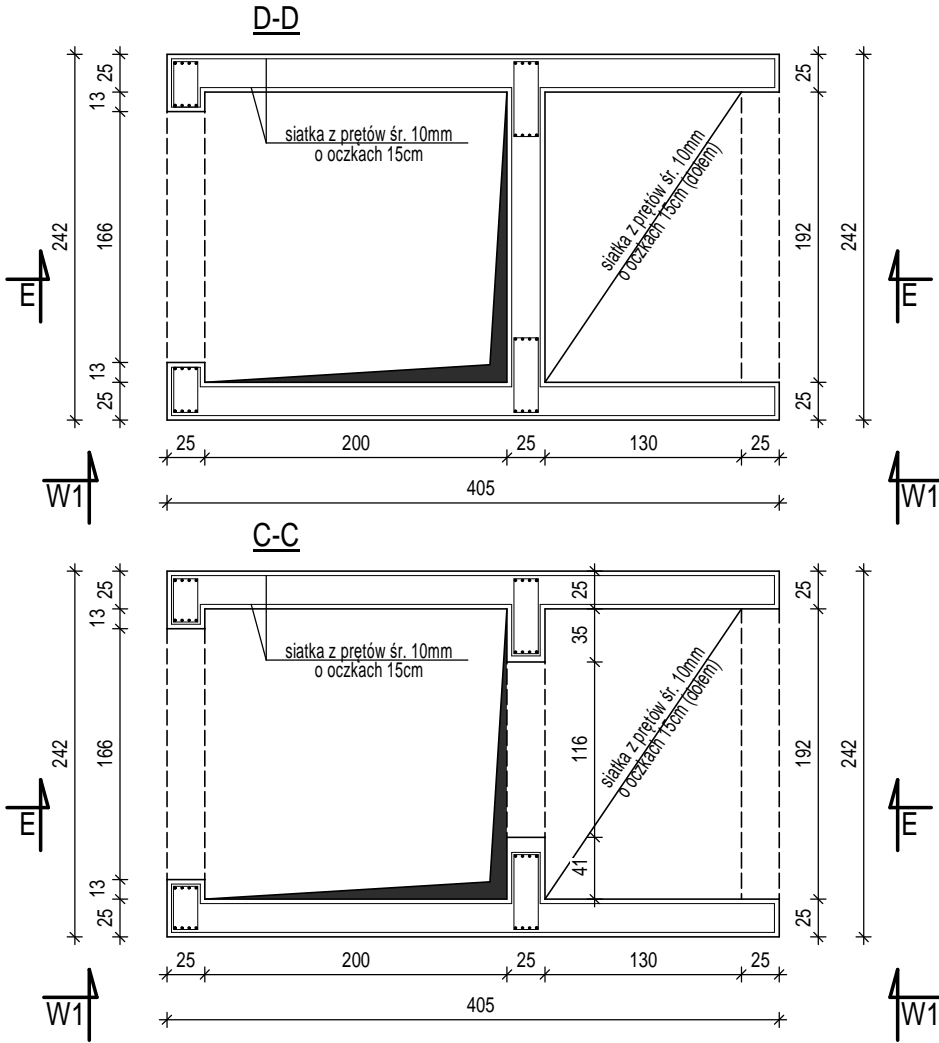

BETON: B30
STAL: A-IIIN

UWAGA:
SIATKI ŁĄCZYĆ NA ZAKŁAD
DŁUGOŚCI DWÓCH OCZEK.



Jednostka projektowa:					
Z.U.B. "ANBUD" ANDRZEJ BORKOWSKI, ul. Polna 3; 34-300 Żywiec; tel. 501 75 69 14					
Temat opracowania:					
PROJEKT ROZBUDOWY ORAZ PRZEBUDOWY ISTNIEJĄCEGO BUDYNKU ADMINISTRACJI/NEG URZĘDU GMINY WĘGERSKA GÓRKA WRAZ Z ZAGOSPODAROWANIEM TERENU					
Adres obiektu: WĘGERSKA GÓRKA; UL. ZIELONA 43 DZIAŁKA NR: 1090/41			Przedmiot rysunku: <div style="border: 1px solid black; padding: 10px; text-align: center;"> SW 1 - SZYB WINDOWY </div>		
Inwestor: GMINA WĘGERSKA GÓRKA UL. ZIELONA 43 34-350 WĘGERSKA GÓRKA					
Podpis:					
Projektant: mgr inż. ANDRZEJ BORKOWSKI upr. nr: SLK/1522/POOK/07		Sprawdzający: inż. ARKADIUSZ KRZESAK upr. nr: SLK/2185/PWOK/08		Podpis:	
Data: 18-09-2019	Branża: KONSTRUKCJA		Faza: PW	Skala: 1:50	Nr rys. K11

wyk. 1szt.



wyk. 1szt.

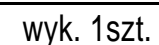
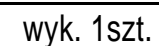
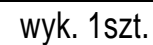

wyk. 1szt.



wyk. 1szt.

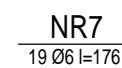

wyk. 1szt.



wyk. 1szt.



wyk. 1szt.

wyk. 1szt.

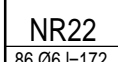

AnBud

Jednostka projektowa: Z.U.B. "ANBUD" ANDRZEJ BORKOWSKI, ul. Polna 3; 34-300 Żywiec; tel. 501 75 69 14				
Temat opracowania: PROJEKT ROZBUDOWY ORAZ PRZEBUDOWY ISTNIEJĄCEGO BUDYNKU ADMINISTRACYJNEGO URZĘDU GMINY WĘGERSKA GÓRKA WRAZ Z ZAGOSPODAROWANIEM TERENU				
Adres obiektu: WĘGERSKA GÓRKA, ul. ZIELONA 43 DZIAŁKA Nr: 1090/41			Przedmiot rysunku: B2.11 - B2.16 BELKI ŻELBETOWE	
Inwestor: GMINA WĘGERSKA GÓRKA ul. ZIELONA 43 34-350 WĘGERSKA GÓRKA				
Projektant: mgr inż. ANDRZEJ BORKOWSKI upr. nr: SLK/1522/P00K/07		Podpis:	Sprawdzający: inż. ARKADIUSZ KRZESAK upr. nr: SLK/2165/PWOK/08	Podpis:
Data: 18-09-2019	Branża: KONSTRUKCJA		Faza: PW Skala: 1:25	Nr rys: K13

POZIOM DOŁNY= +2,86m
GRUBOŚĆ 20cm

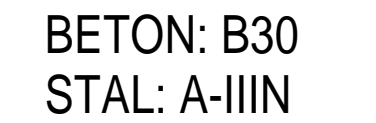

_____-PREŻY UKŁADANE GÓRA
_____-PREŻY UKŁADANE DOŁEM

30
13 10 NR21 40 Ø12 l=76
(DO PODPIERANIA ZBROJENIA GÓRNEGO)

NR22 $\varnothing 6$, lcałk.=38000
PRĘT NR 22 UKŁADAĆ PROSTOPADLE DO PRĘTÓW
GÓRNYCH W ROZSTAWIE 25cm

NR7 30 Ø12 l=300

NR6 30 Ø12 l=470

NR13 9 Ø12 l=880

POZIOM DOLNY= +2,51m
GRUBOŚĆ 20cm

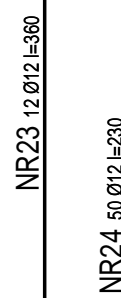

NR24 50 Ø12 l=230

NR25 61 Ø1

30
13 10 NR21 10 Ø12 l=76
(DO PODPIERANIA ZBRÓJENIA GÓRNEGO)

NR26 Ø6, lalk.=16500
PRĘT NR 26 UKŁADAĆ PROSTOPADLE DO PRĘTÓW
NR23 do 25 W RÓZSTAWIE 25cm

Wykonać 1 element

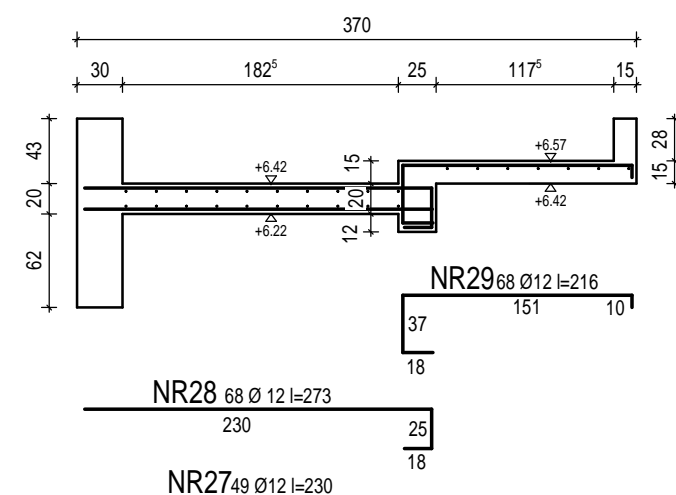

30
9 10 NR30 10 Ø12 l=68
(DO PODPIERANIA ZBROJENIA GÓRNEGO)

NR31 Ø6, lcałk.=35000
PRĘT NR 31 UKŁADAĆ PROSTOPADLE DO PRĘTÓW
NR27 do 29 W ROZSTAWIE 20cm

SŁ3.1 - SŁUP ŻELBETOWY

wyk. 1 szt.

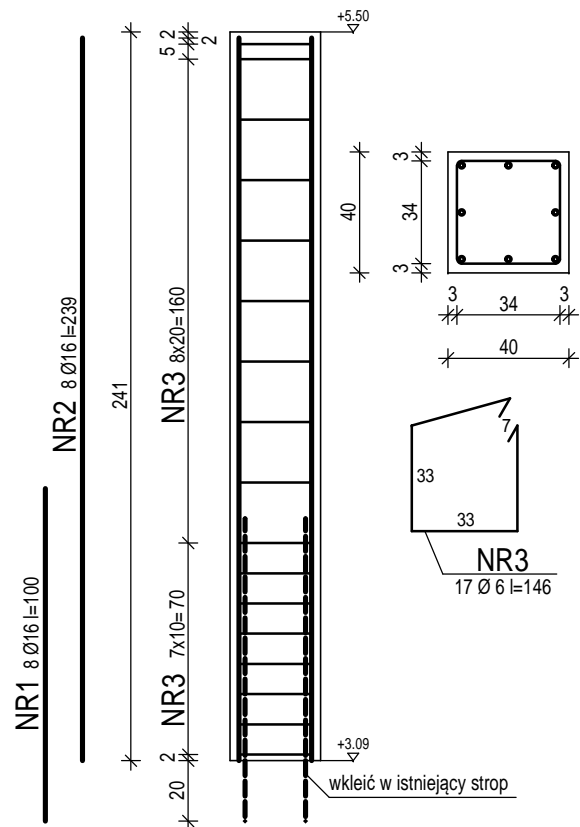

SŁ3.2 - SŁUP ŻELBETOWY

wyk. 1 szt.

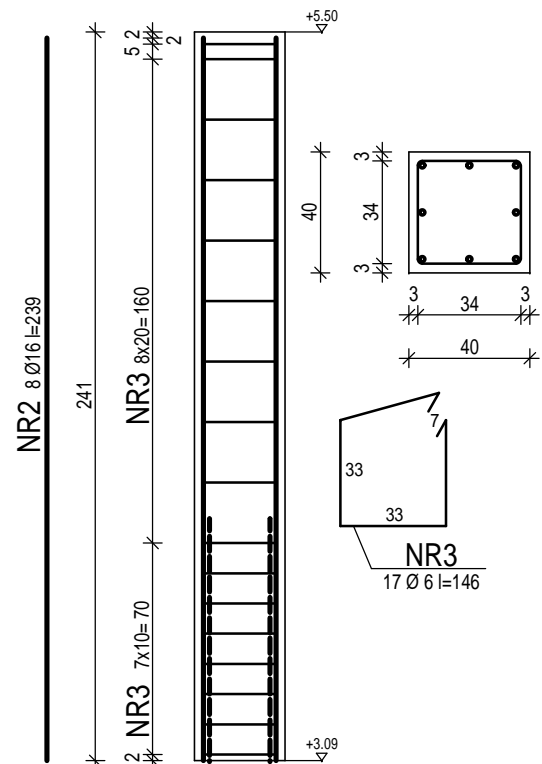

SŁ3.3 - SŁUP ŻELBETOWY

wyk. 1 szt.

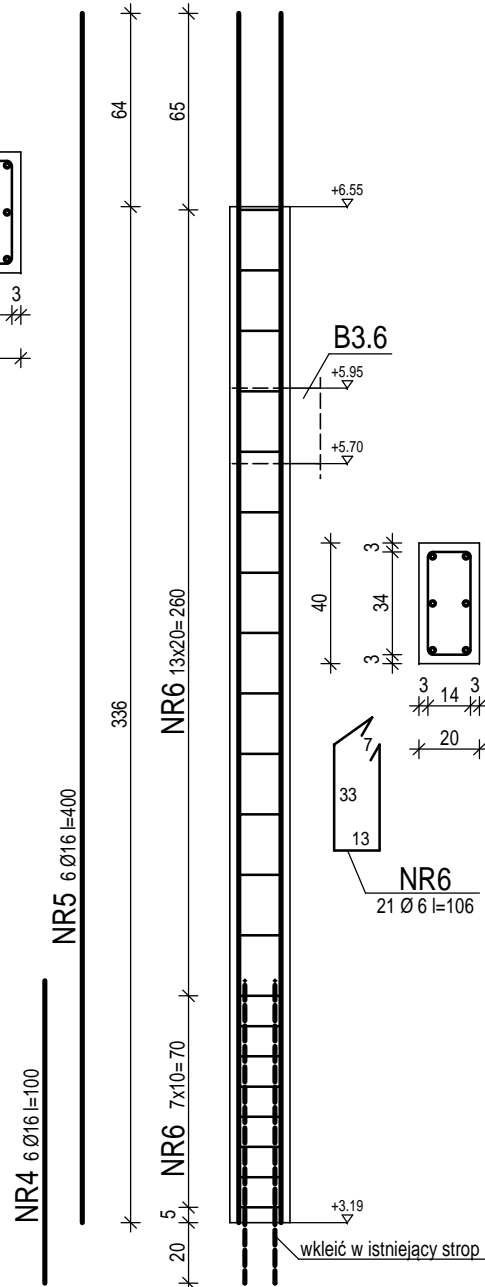

SŁ3.4 - SŁUP ŻELBETOWY

wyk. 1 szt.

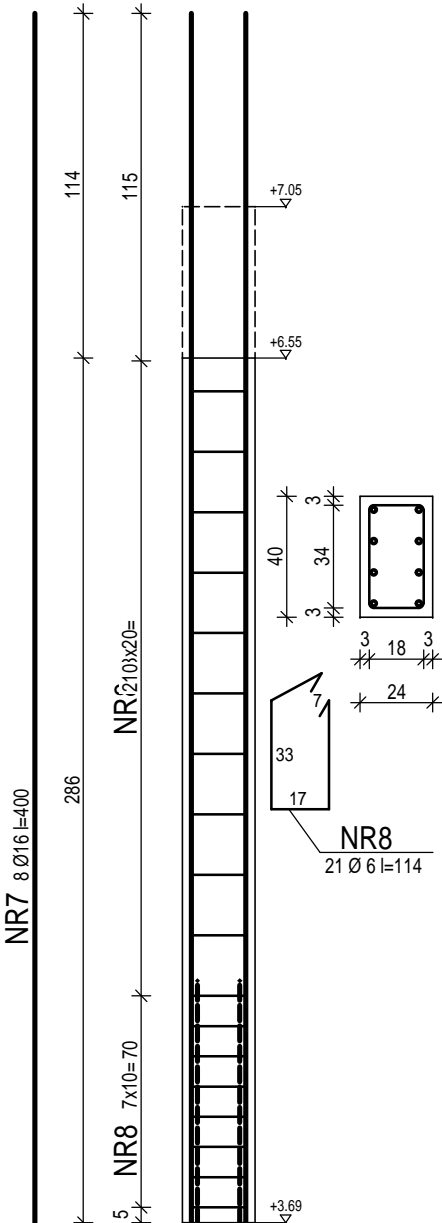

SŁ3.5 - SŁUP ŻELBETOWY

wyk. 2 szt.

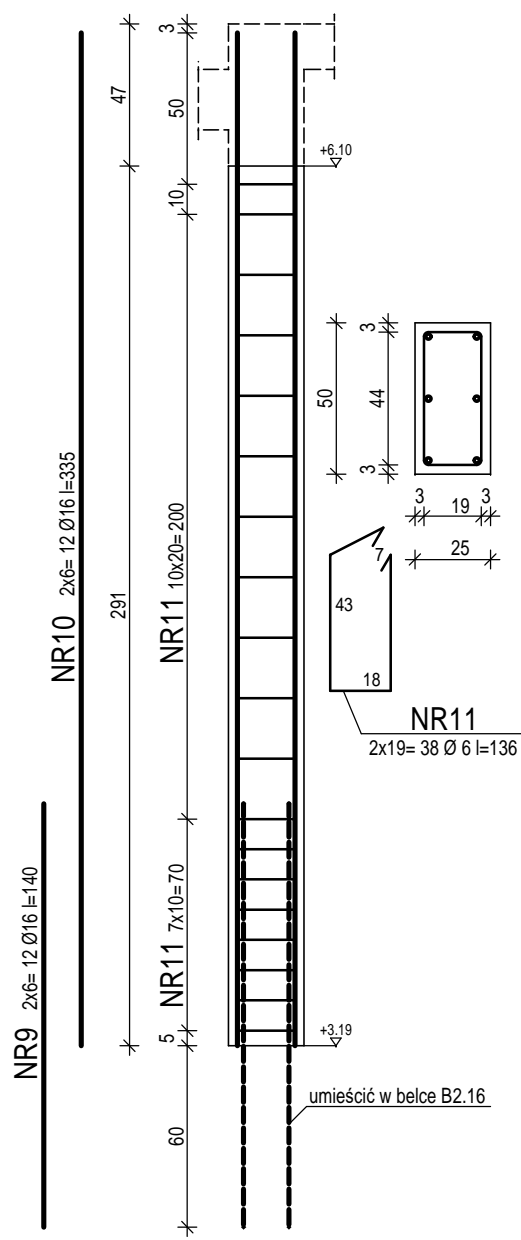

SŁ3.6 - SŁUP ŻELBETOWY

wyk. 2 szt.

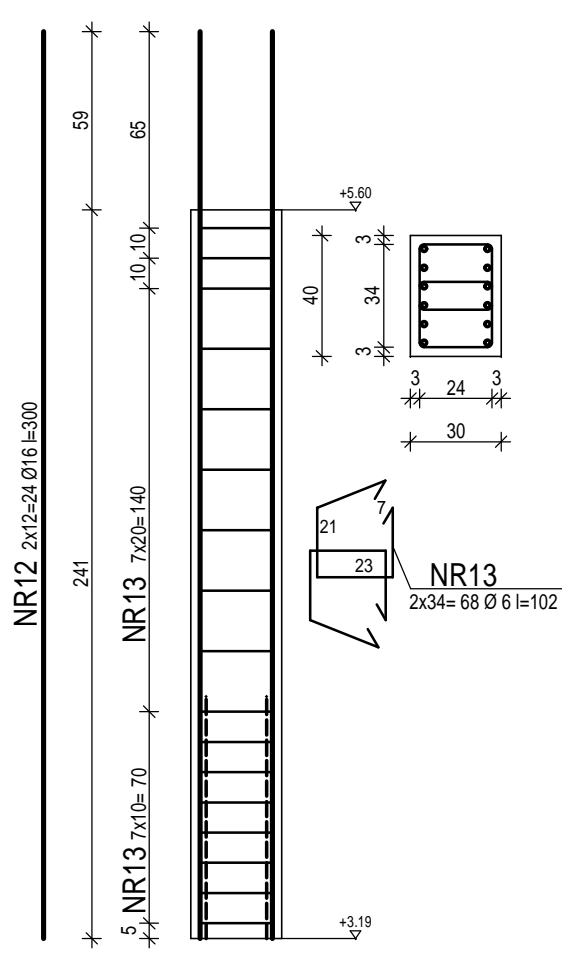

UWAGA:
SŁUP WYKONAĆ W BRUZDZIE ZROBIONEJ
W ISTNIEJĄCEJ ŚCIANIE. KRAWĘDZIE ŚCIANY
ZE STRZĘPIAMI. PRZY WYKONYWANIU BRUZDY
ZACHOWAĆ CIĄGŁOŚĆ ZBROJENIA ISTNIEJĄCYCH
WIENCÓW.

B3.1 - BELKA ŻELBETOWA

wyk. 1szt.

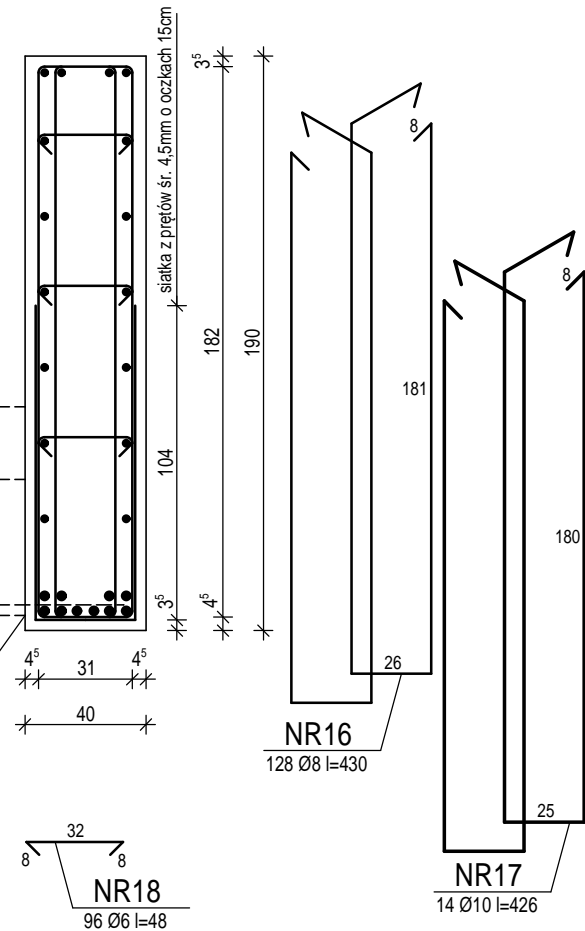
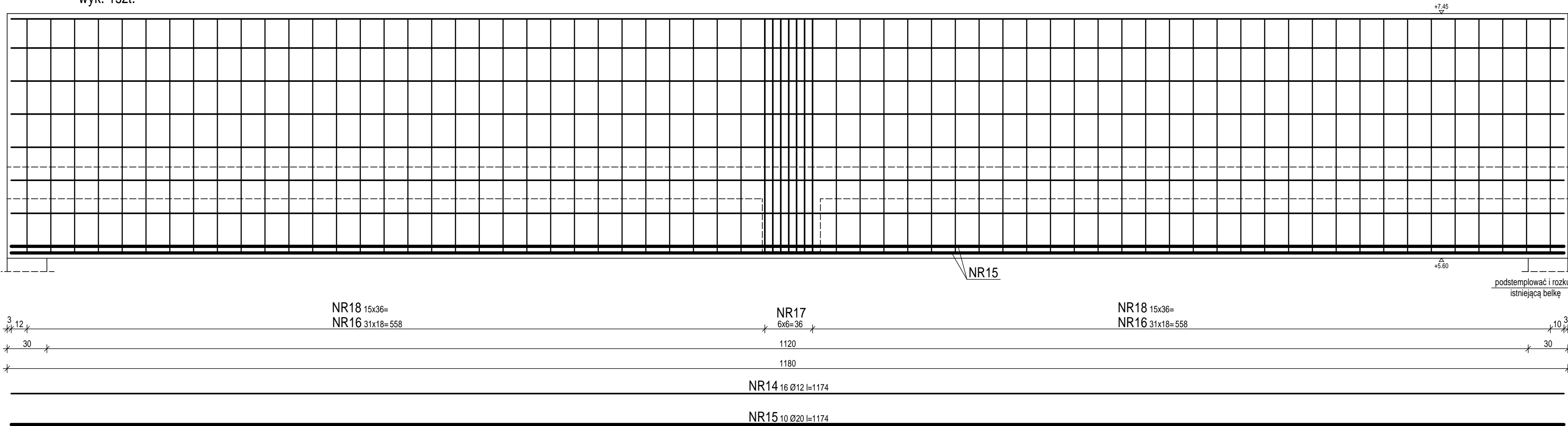

BETON: B30
STAL: A-IIIN

AnBud

Jednostka projektowa: Z.U.B. "ANBUD" ANDRZEJ BORKOWSKI, ul. Polna 3; 34-300 Żywiec; tel. 501 75 69 14			
Temat opracowania: PROJEKT ROZBUDOWY ORAZ PRZEBUDOWY ISTNIEJĄCEGO BUDYNKU ADMINISTRACYJNEGO URZĘDU GMINY WĘGIEŃSKA GÓRKA WRAZ Z ZAGOSPODAROWANIEM TERENU			
Adres obiektu: WĘGIEŃSKA GÓRKA; UL. ZIELONA 43 DZIAŁKA NR: 1090/41		<div style="border: 1px solid black; padding: 5px;"> Przedmiot rysunku: SŁ3.1-SŁ3.6 - SŁUPY ŻELBETOWE B3.1 - BELKA ŻELBETOWA </div>	
Inwestor: GMINA WĘGIEŃSKA GÓRKA UL. ZIELONA 43 34-350 WĘGIEŃSKA GÓRKA		<div style="display: flex; justify-content: space-between;"> <div>Projektant: mgr inż. ANDRZEJ BORKOWSKI upr. nr: SLK/1522/POOK/07</div> <div>Podpis:</div> </div>	
Data: 18-09-2019	Branża: KONSTRUKCJA	<div style="display: flex; justify-content: space-between;"> <div>Sprawdzający: inż. ARKADIUSZ KRZESAK upr. nr: SLK/2185/PWOK/08</div> <div>Podpis:</div> </div>	K15
Faza: PW		Skala: 1:25	

B3.2 - BELKA ŻELBETOWA
wyk. 1szt.

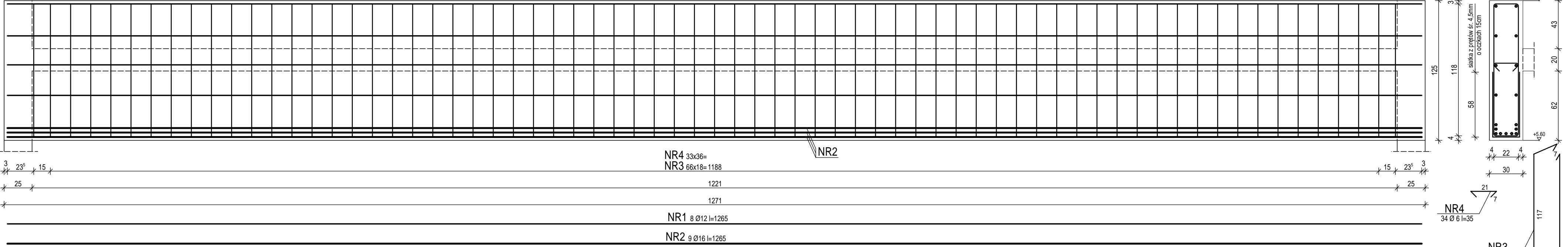

B3.3 - BELKA ŻELBETOWA
wyk. 1szt.

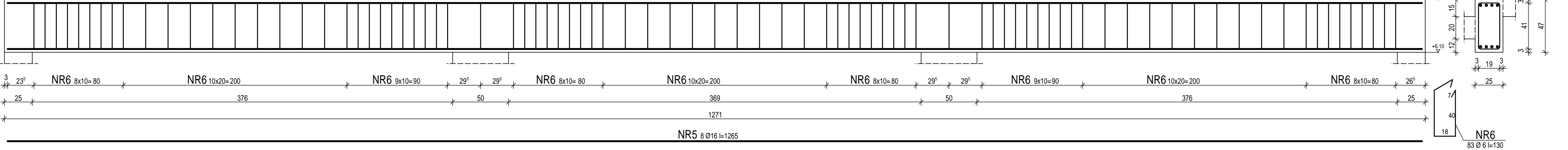

SC3.1 - ŚCIANA ŻELBETOWA
wyk. 2 szt.

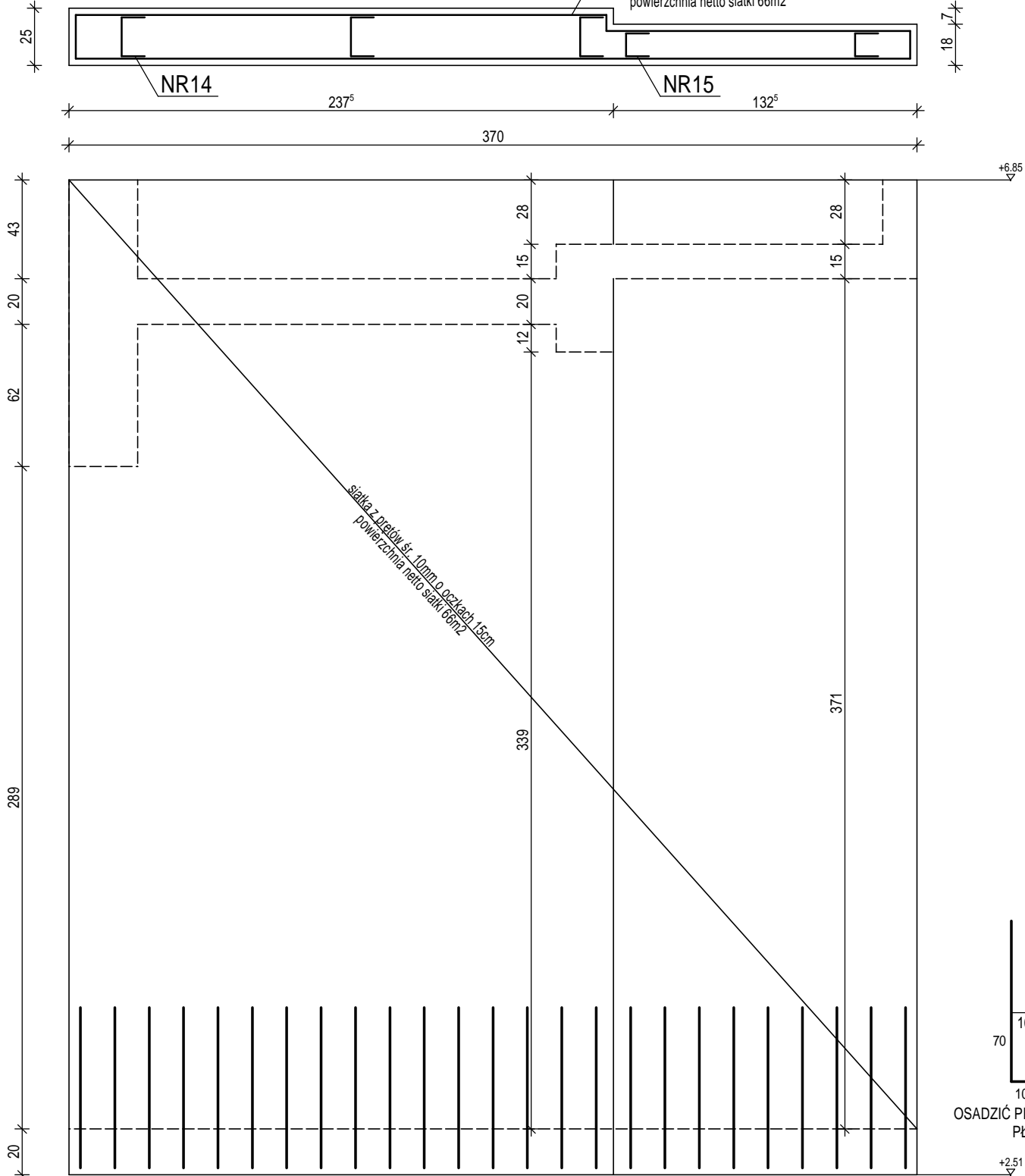

B3.4 - BELKA ŻELBETOWA
wyk. 12,70mb

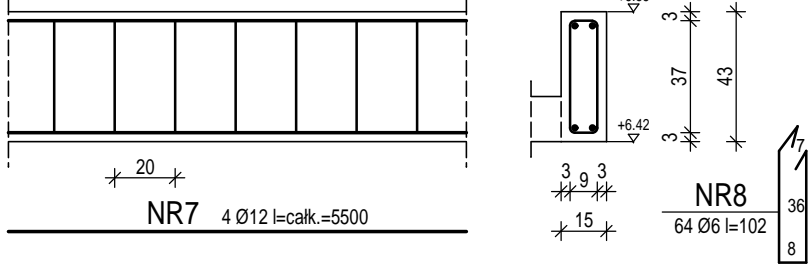

B3.5 - BELKA ŻELBETOWA
wyk. 1szt.

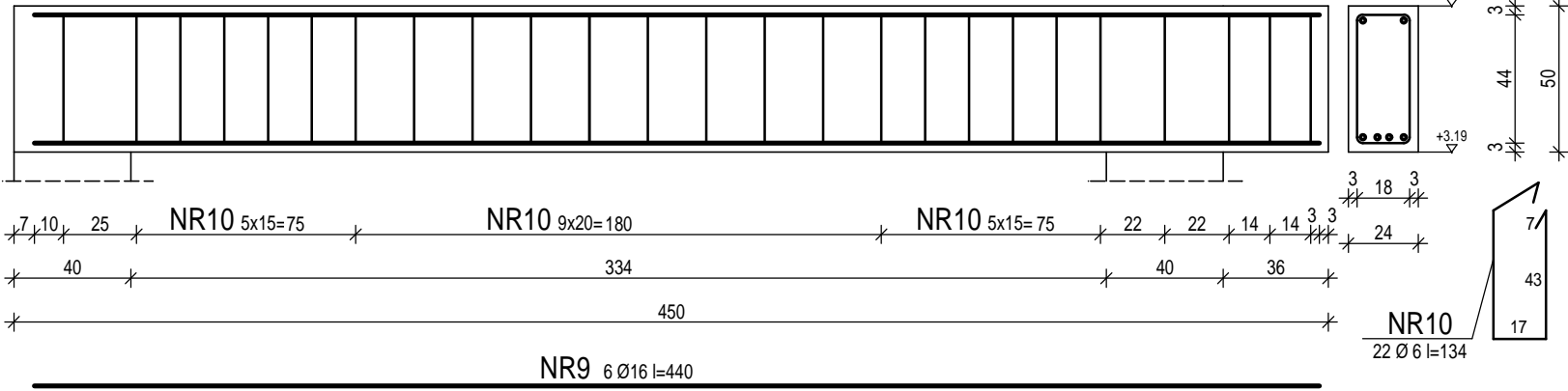

B3.6 - BELKA ŻELBETOWA
wyk. 1szt.

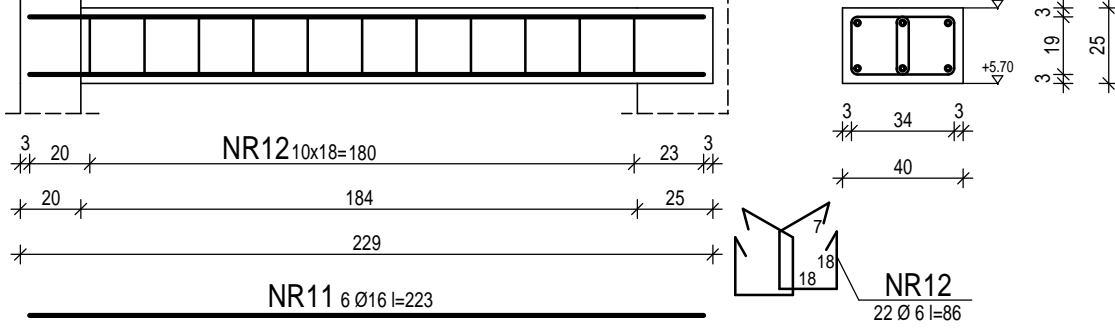

BETON: B30
STAL: A-IIIIN

AnBud

Jednostka projektowa: Z.U.B. "ANBUD" ANDRZEJ BORKOWSKI, ul. Polna 3; 34-300 Żywiec; tel. 501 75 69 14			
Temat opracowania: PROJEKT ROZBUDOWY ORAZ PRZEBUDOWY ISTNIEJĄCEGO BUDYNKU ADMINISTRACYJNEGO URZĘDU GMINY WĘGERSKA GÓRKA WRAZ Z ZAGOSPODAROWANIEM TERENU			
Adres obiektu: WĘGERSKA GÓRKA; UL. ZIELONA 43 DZIAŁKA NR: 1090/41		Przedmiot rysunku: B3.2-B3.6 - BELKI ŻELBETOWE SC3.1 - ŚCIANY ŻELBETOWE	
Inwestor: GMINA WĘGERSKA GÓRKA UL. ZIELONA 43 34-350 WĘGERSKA GÓRKA		Sprawdzający: inż. ARKADIUSZ KRZESAK upr. nr: SLK/2185/PWOK/08	
Projektant: mgr inż. ANDRZEJ BORKOWSKI upr. nr: SLK/1522/POOK/07		Podpis: inż. ARKADIUSZ KRZESAK upr. nr: SLK/2185/PWOK/08	
Data: 18-09-2019	Branża: KONSTRUKCJA	Faza: PW	Skala: 1:25
Nr rys: K16			

BST 2.1 - BELKA STALOWA

wyk. 1szt.

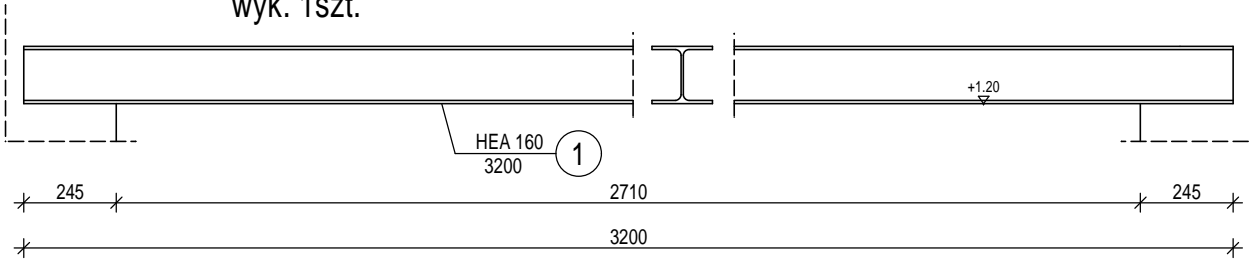

NST 2.1 - NADPROŻE STALOWE

wyk. 1szt.

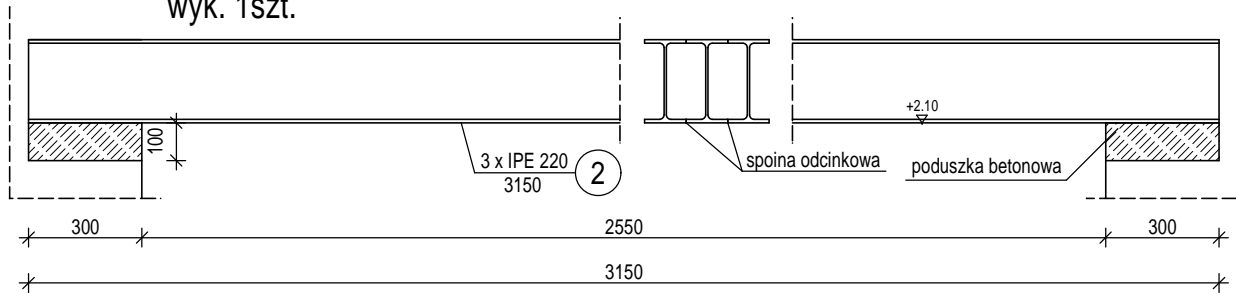

RST 3.1 - RAMA STALOWA - wyk. 1szt.

RST 3.2 - RAMA STALOWA - wyk. 1szt.

RST 3.3 - RAMA STALOWA - wyk. 1szt.

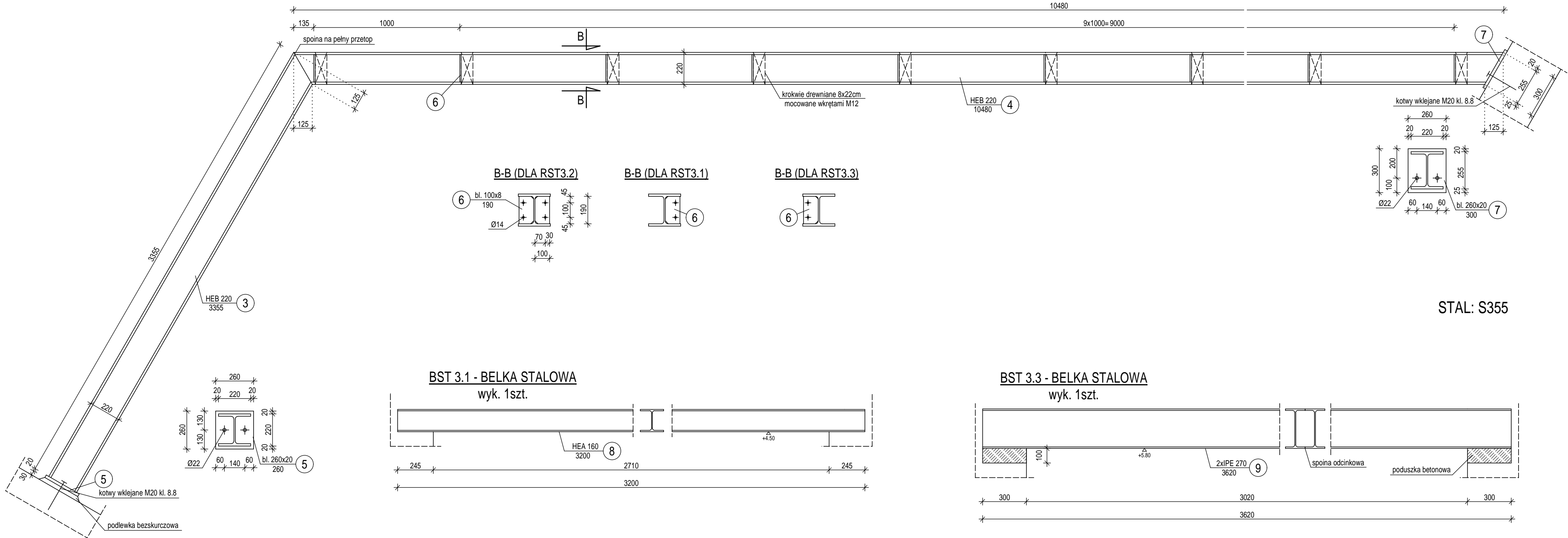

STAL: S355

BST 3.1 - BELKA STALOWA

wyk. 1szt.

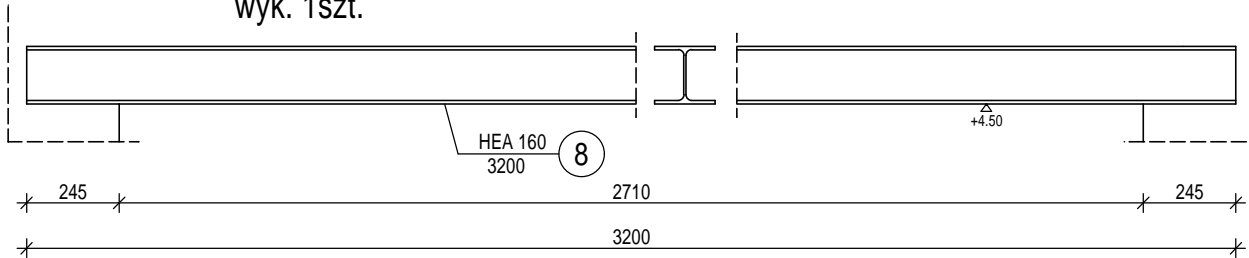

BST 3.3 - BELKA STALOWA

wyk. 1szt.

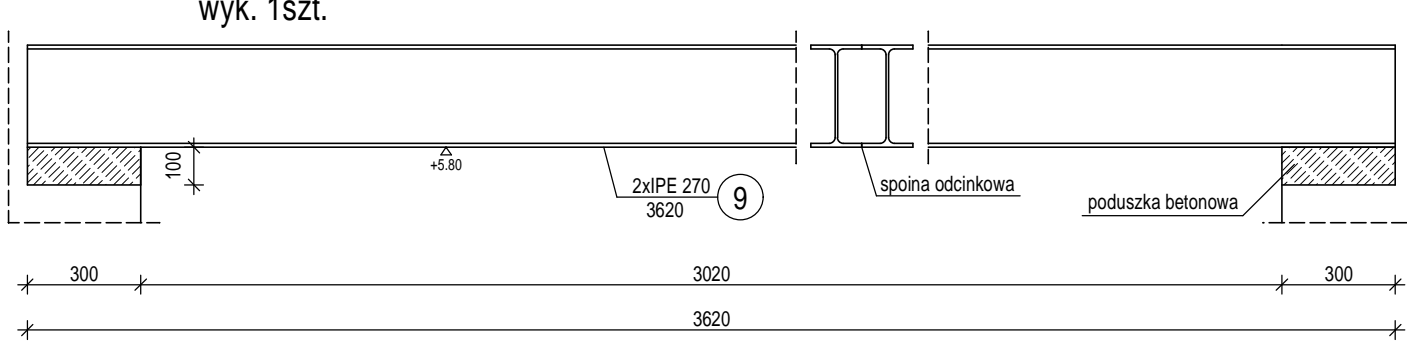

BST 3.2 - BELKA STALOWA

wyk. 1szt.

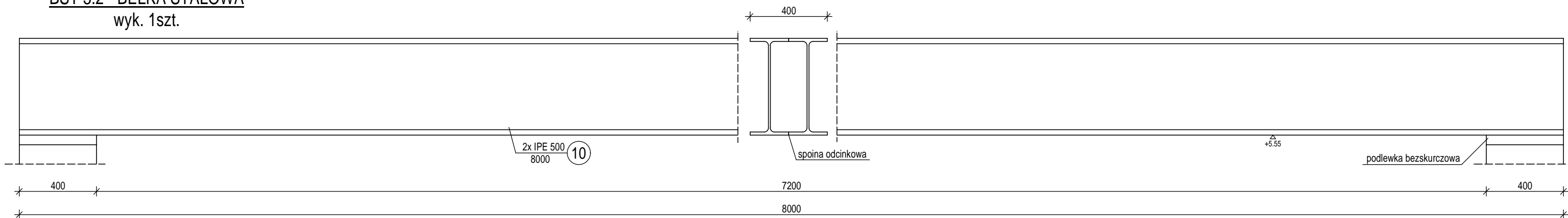

Jednostka projektowa: Z.U.B. "ANBUD" ANDRZEJ BORKOWSKI, ul. Polna 3; 34-300 Żywiec; tel. 501 75 69 14				
Temat opracowania: PROJEKT ROZBUDOWY ORAZ PRZEBUDOWY ISTNIEJĄCEGO BUDYNKU ADMINISTRACYJNEGO URZĘDU GMINY WĘGERSKA GÓRKA WRAZ Z ZAGOSPODAROWANIEM TERENU				
Adres obiektu: WĘGERSKA GÓRKA; UL. ZIELONA 43 DZIAŁKA NR: 1090/41			Przedmiot rysunku: ELEMENTY STALOWE PARTERU I PIĘTRA	
Inwestor: GMINA WĘGERSKA GÓRKA UL. ZIELONA 43 34-350 WĘGERSKA GÓRKA				
Projektant: mgr inż. ANDRZEJ BORKOWSKI upr. nr: SLK/1522/POOK/07		Podpis:	Sprawdzający: inż. ARKADIUSZ KRZESAK upr. nr: SLK/2185/PWOK/08	Podpis:
Data: 18-09-2019	Branża: KONSTRUKCJA	Faza: PW	Skala: 1:20	Nr rys: K17

SŁ4.1 - SŁUP ŻELBETOWY

wyk. 19 szt.

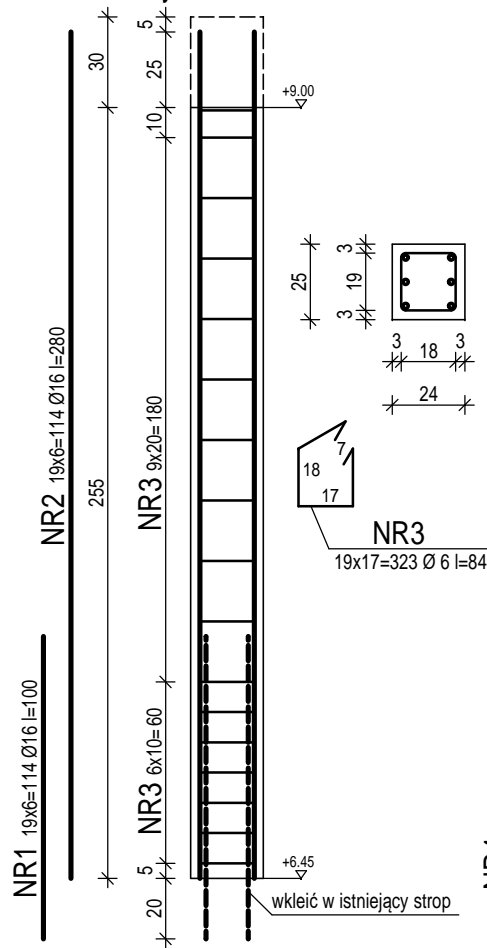

SŁ4.2 - SŁUP ŻELBETOWY

wyk. 2 szt.

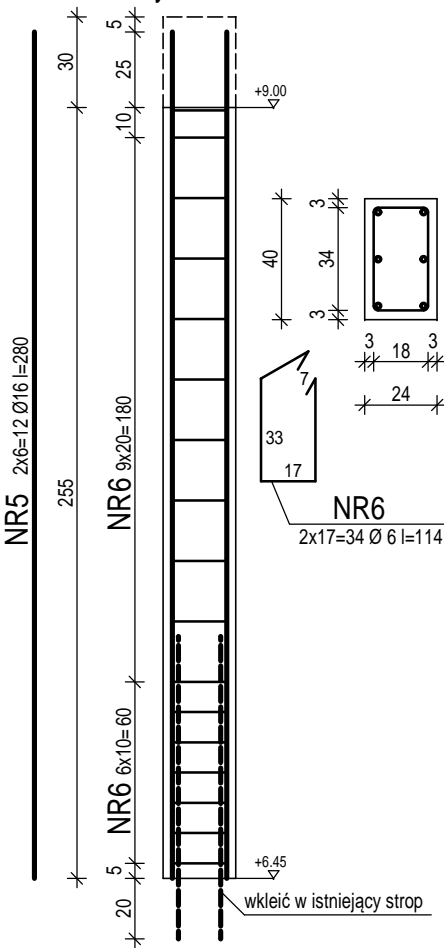

SŁ4.3 - SŁUP ŻELBETOWY

wyk. 1 szt.

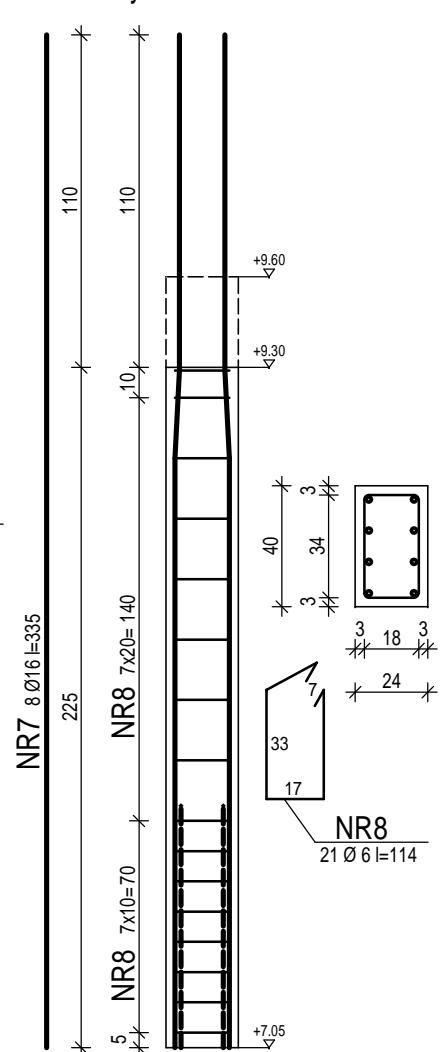

SŁ4.4 - SŁUP ŻELBETOWY

wyk. 1 szt.

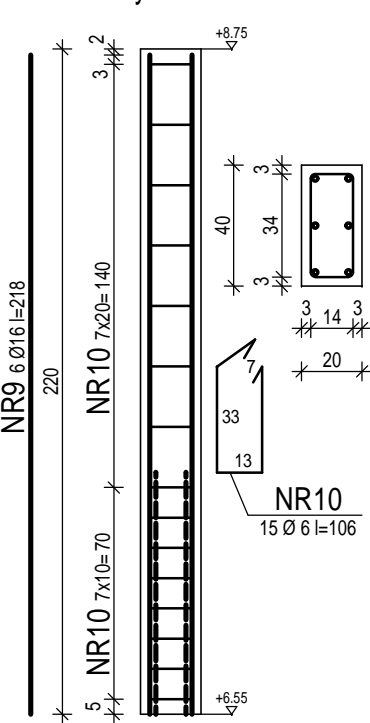

SŁ4.5 - SŁUP ŻELBETOWY

wyk. 1 szt.

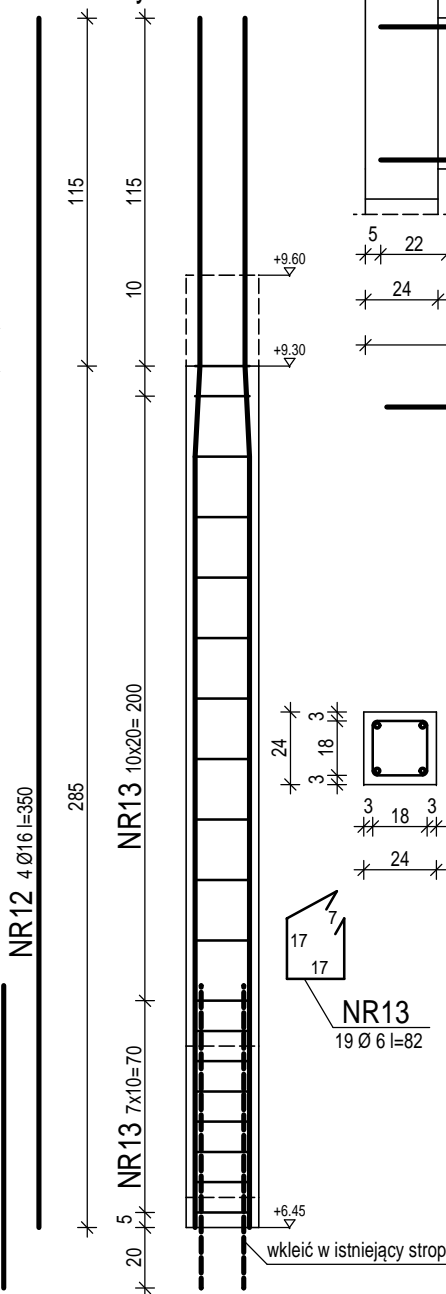

B4.1 - BELKA ŻELBETOWA

wyk. 1 szt.

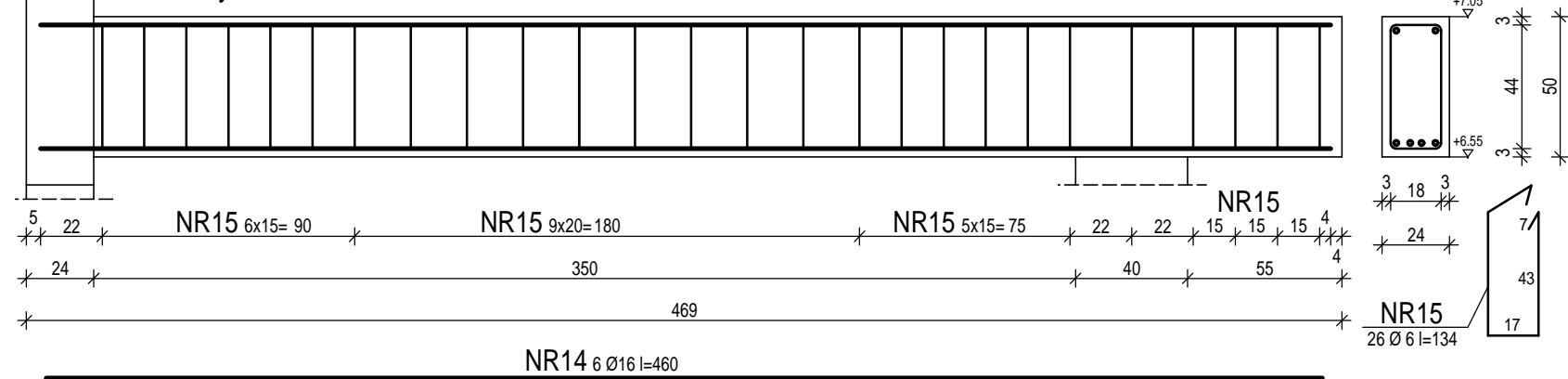

W4.1 - WIENIEC ŻELBETOWY

wyk. 7,00mb

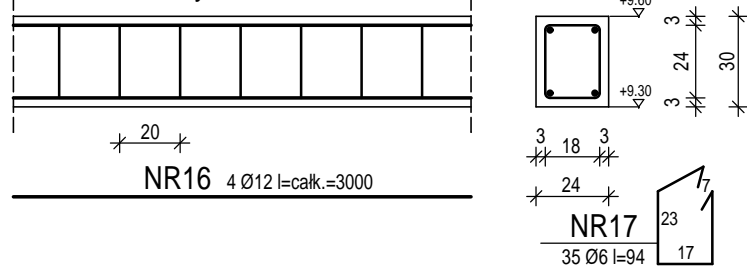

N4.4 - NADPROŻE ŻELBETOWE

wyk. 1 szt.

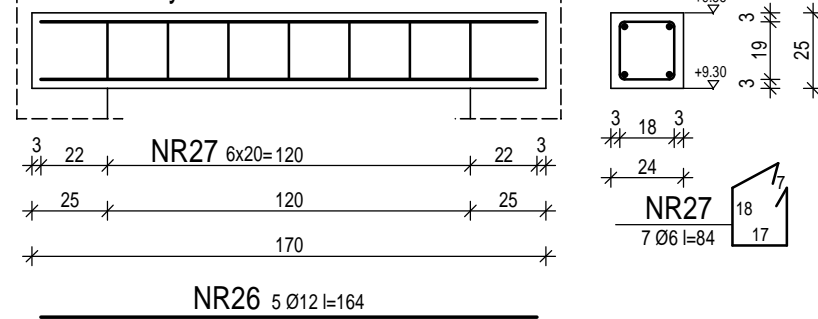

N4.3 - NADPROŻE ŻELBETOWE

wyk. 1 szt.

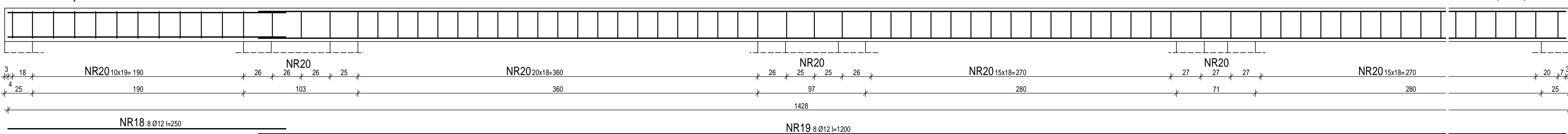

N4.2 - NADPROŻE ŻELBETOWE

wyk. 1 szt.

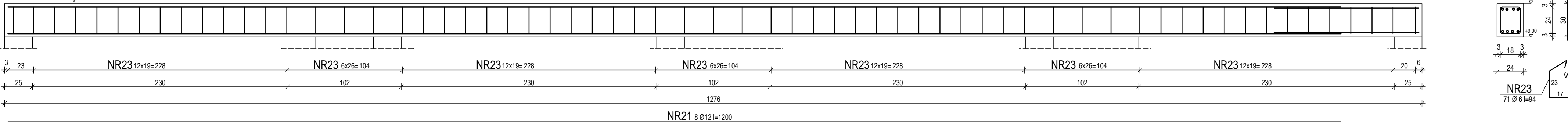

N4.1 - NADPROŻE ŻELBETOWE

wyk. 1 szt.

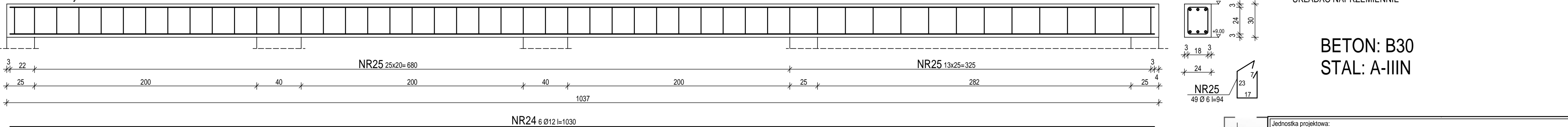

UWAGA: GÓRĘ NADPROŻY N4.1 - N4.3 DOPASOWAĆ DO POZIOMU GÓRY PŁATWI ISTNIEJĄCEJ WIĘZBY

BETON: B30
STAL: A-IIIN

AnBud

Jednostka projektowa: Z.U.B. "ANBUD" ANDRZEJ BORKOWSKI, ul. Polna 3; 34-300 Żywiec; tel. 501 75 69 14				
Temat opracowania: PROJEKT ROZBUDOWY ORAZ PRZEBUDOWY ISTNIEJĄCEGO BUDYNKU ADMINISTRACYJNEGO URZĘDU GMINY WĘGERSKA GÓRKA WRAZ Z ZAGOSPODAROWANIEM TERENU				
Adres obiektu: WĘGERSKA GÓRKA; UL. ZIELONA 43 DZIAŁKA NR: 1090/41			Przedmiot rysunku: ELEMENTY ŻELBETOWE I PIĘTRA	
Inwestor: GMINA WĘGERSKA GÓRKA UL. ZIELONA 43 34-350 WĘGERSKA GÓRKA				
Projektant: mgr inż. ANDRZEJ BORKOWSKI upr. nr: SLK/1522/POOK/07		Podpis:	Sprawdzający: inż. ARKADIUSZ KRZESAK upr. nr: SLK/2185/PWOK/08	Podpis:
Data: 18-09-2019	Branża: KONSTRUKCJA	Faza: PW	Skala: 1:25	Nr rys: K18

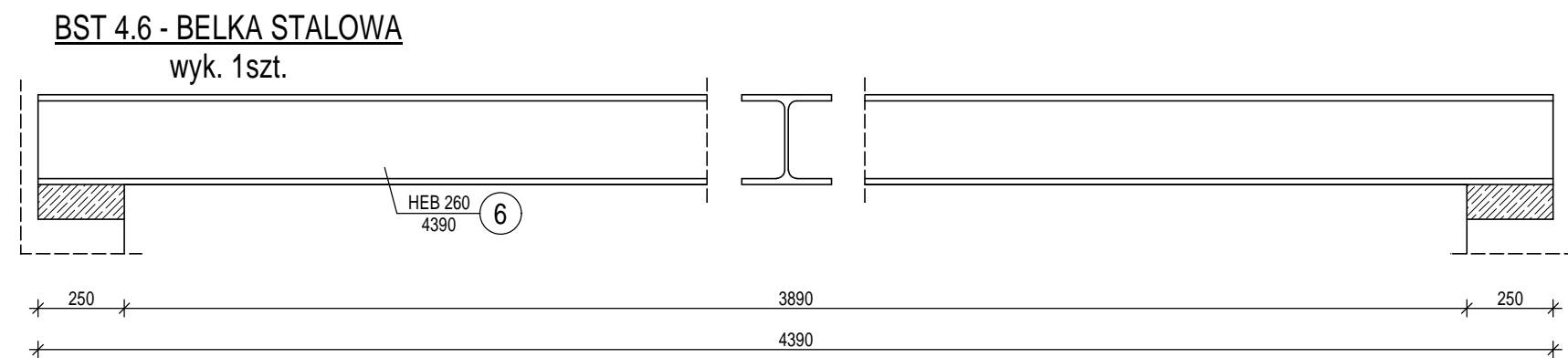
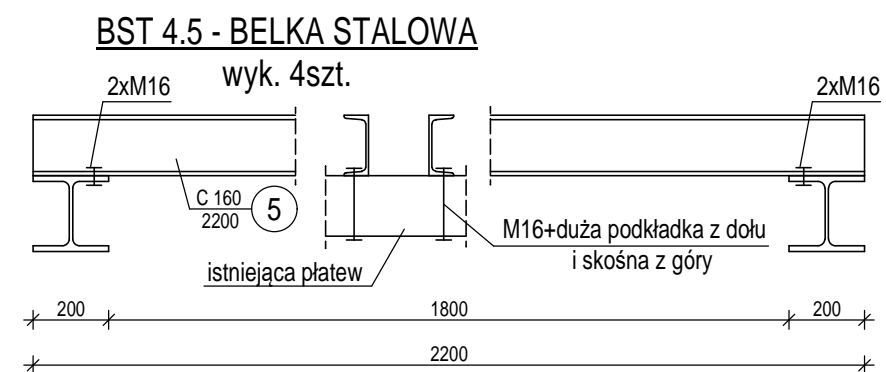
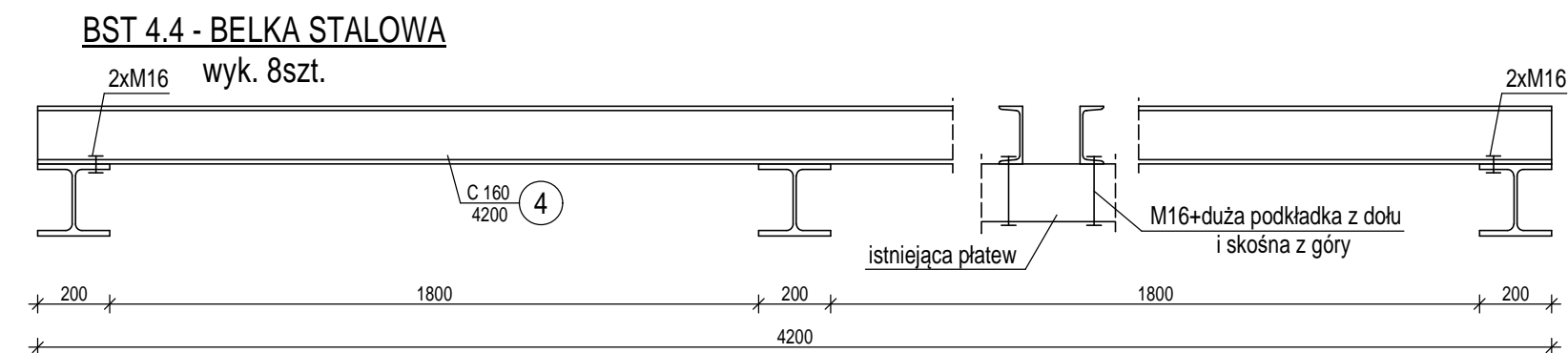
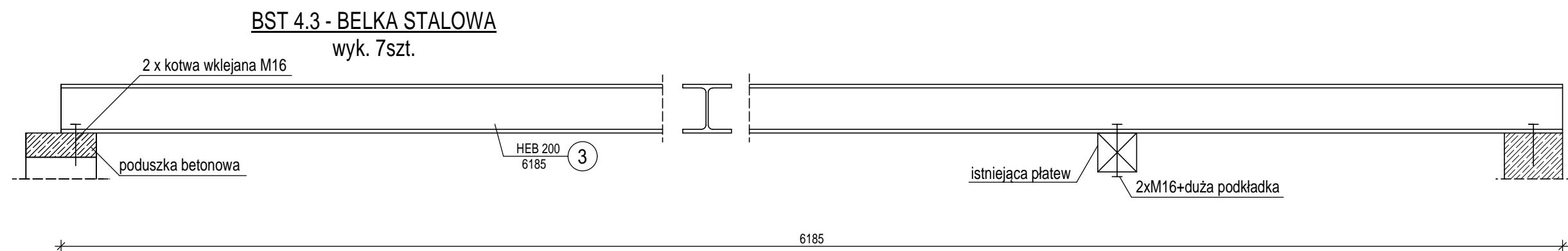
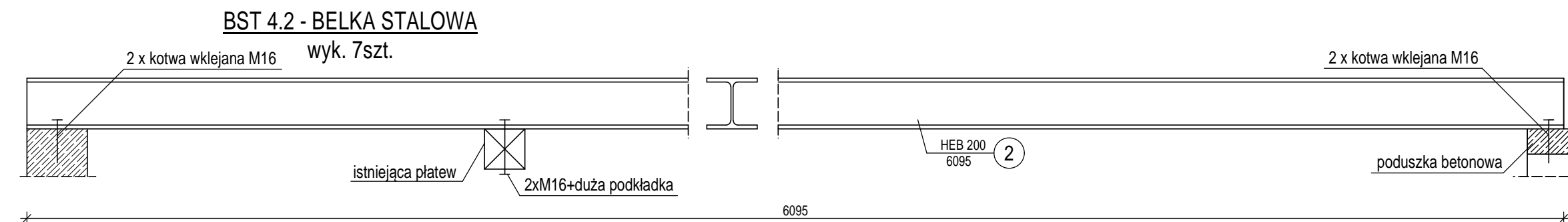
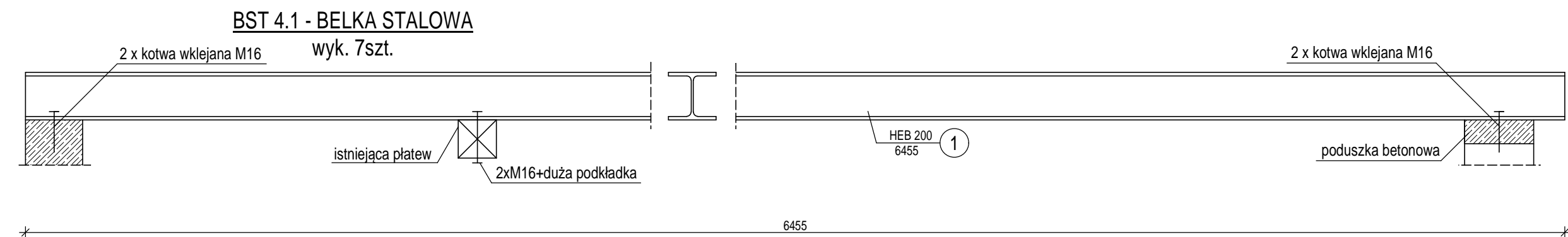

STAL: S355

UWAGA:
WYMIARY ELEMENTÓW USTALONO NA PODSTAWIE
RYSUNKÓW INWENTARYZACYJNYCH. NALEŻY JE POTWIERDZIĆ
NA BUDOWIE W TRAKCIE PROWADZENIA ROBÓT BUDOWLANYCH.

ELEMENTY OTWOROWAĆ NA BUDOWIE.

ELEMENTY NALEŻY ZABEZPIECZYĆ ANTYKOROZYJNIE.

POZIOMY ELEMENTÓW DOPASOWAĆ DOISTNIEJĄCEJ WIĘŻBY.

Jednostka projektowa: Z.U.B. "ANBUD" ANDRZEJ BORKOWSKI, ul. Polna 3; 34-300 Żywiec; tel. 501 75 69 14				
Temat opracowania: PROJEKT ROZBUDOWY ORAZ PRZEBUDOWY ISTNIEJĄCEGO BUDYNKU ADMINISTRACYJNEGO URZĘDU GMINY WĘGERSKA GÓRKA WRAZ Z ZAGOSPODAROWANIEM TERENU				
Adres obiektu: WĘGERSKA GÓRKA; UL. ZIELONA 43 DZIAŁKA NR: 1090/41			Przedmiot rysunku: ELEMENTY STALOWE PODDASZA	
Inwestor: GMINA WĘGERSKA GÓRKA UL. ZIELONA 43 34-350 WĘGERSKA GÓRKA				
Projektant: mgr inż. ANDRZEJ BORKOWSKI upr. nr: SLK/1522/POOK/07		Podpis:		Sprawdzający: inż. ARKADIUSZ KRZESAK upr. nr: SLK/2185/PWOK/08
Data: 18-09-2019		Branża: KONSTRUKCJA		Faza: PW
		Skala: 1:20		Nr rys: K19

SŁ5.1 - SŁUP ŻELBETOWY
wyk. 1 szt.

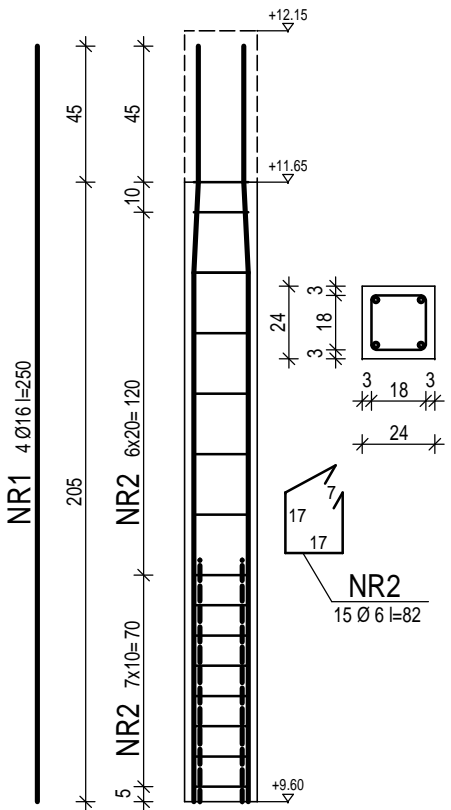

SŁ5.2 - SŁUP ŻELBETOWY
wyk. 1 szt.

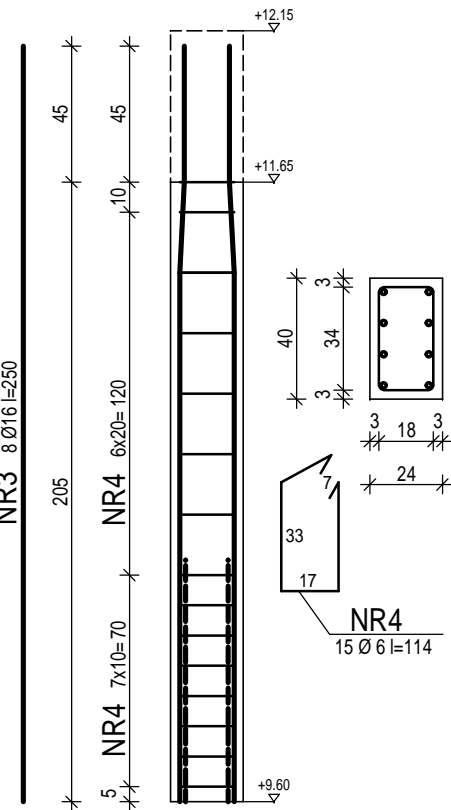

W5.1 - WIENIEC ŻELBETOWY
wyk. 9,40mb

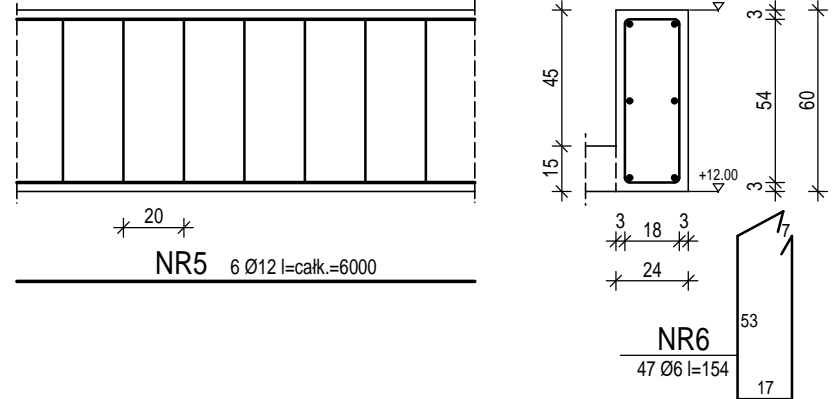

B5.1 - BELKA ŻELBETOWA
wyk. 2 szt.

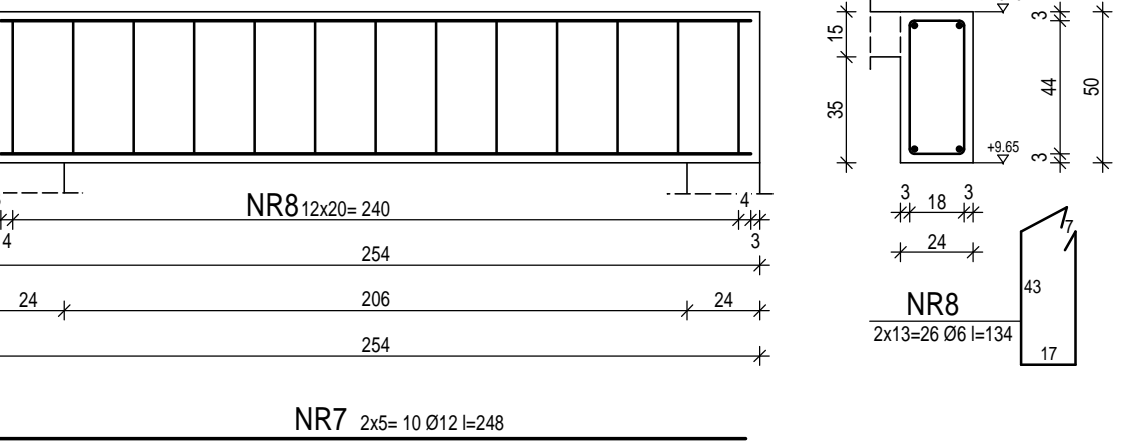

PŁ5.1 - PŁYTA STROPOWA
Wykonać 1 element

POZIOM DOLNY= +12,00m
GRUBOŚĆ 15cm

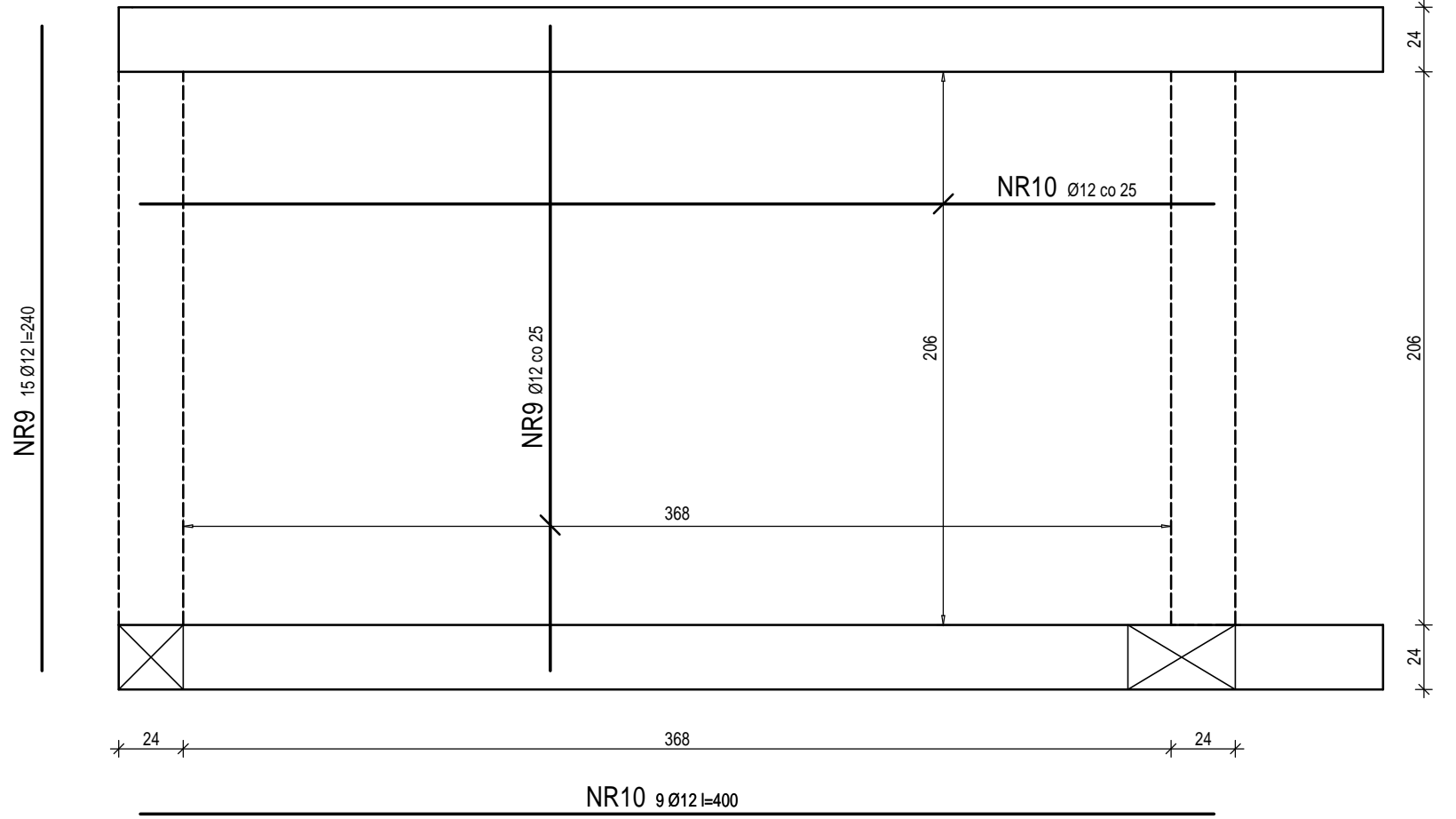

BETON: B30
STAL: A-IIIN

	Jednostka projektowa: Z.U.B. "ANBUD" ANDRZEJ BORKOWSKI, ul. Polna 3; 34-300 Żywiec; tel. 501 75 69 14			
	Temat opracowania: PROJEKT ROZBUDOWY ORAZ PRZEBUDOWY ISTNIEJĄCEGO BUDYNKU ADMINISTRACYJNEGO URZĘDU GMINY WĘGERSKA GÓRKA WRAZ Z ZAGOSPODAROWANIEM TERENU			
	Adres obiektu: WĘGERSKA GÓRKA; UL. ZIELONA 43 DZIAŁKA NR: 1090/41		Przedmiot rysunku: ELEMENTY ŻELBETOWE PODDASZA	
	Inwestor: GMINA WĘGERSKA GÓRKA UL. ZIELONA 43 34-350 WĘGERSKA GÓRKA			
	Projektant: mgr inż. ANDRZEJ BORKOWSKI upr. nr: SLK/1522/POOK/07	Podpis:	Sprawdzający: inż. ARKADIUSZ KRZESAK upr. nr: SLK/2185/PWOK/08	Podpis:
Data: 18-09-2019	Branża: KONSTRUKCJA	Faza: PW	Skala: 1:20	Nr rys: K20